

الفهرس

- 2..... التمرين الأول: الدخول الى بوابة الخرائط الالكترونية..... 
- 4..... التمرين الثاني: الاستعلام عن معلومات المبنى من خلال الخريطة..... 
- 8..... التمرين الثالث: الاستعلام عن معلومات قطعة الأرض من خلال الخريطة..... 
- 9..... التمرين الرابع: تفعيل والغاء تفعيل الطبقات..... 
- 11..... التمرين الخامس: مفتاح الخريطة للاستدلال على رموز الطبقات..... 
- 12..... التمرين السادس: البحث عن قطعة أرض..... 
- 14..... التمرين السابع: البحث عن المبنى..... 
- 16..... التمرين الثامن: البحث عن اشتراك كهرباء..... 
- 18..... التمرين التاسع: البحث عن اشتراك مياه..... 
- 20..... التمرين العاشر: البحث عن أرض حسب المالك..... 
- 22..... التمرين الحادي عشر: البحث عن مبنى حسب المالك..... 
- 24..... التمرين الثاني عشر: البحث بالاحداثيات..... 
- 25..... التمرين الثالث عشر: الاستعلام عن موقع..... 
- 26..... التمرين الرابع عشر: القياس..... 
- 29..... التمرين السادس عشر: الرسم المؤقت على الخريطة..... 
- 31..... التمرين السابع عشر: الطباعة..... 
- 33..... التمرين الثامن عشر: التحكم بالطبقات من خلال فصل الخارطة..... 
- 35..... التمرين التاسع عشر: استعلام عام..... 
- 37..... التمرين العشرون: علامة تبويب..... 

التمرين الأول: الدخول الى بوابة الخرائط الالكترونية 

<http://192.168.0.154/Account/Login>

اسم المستخدم: test
كلمة المرور: test123

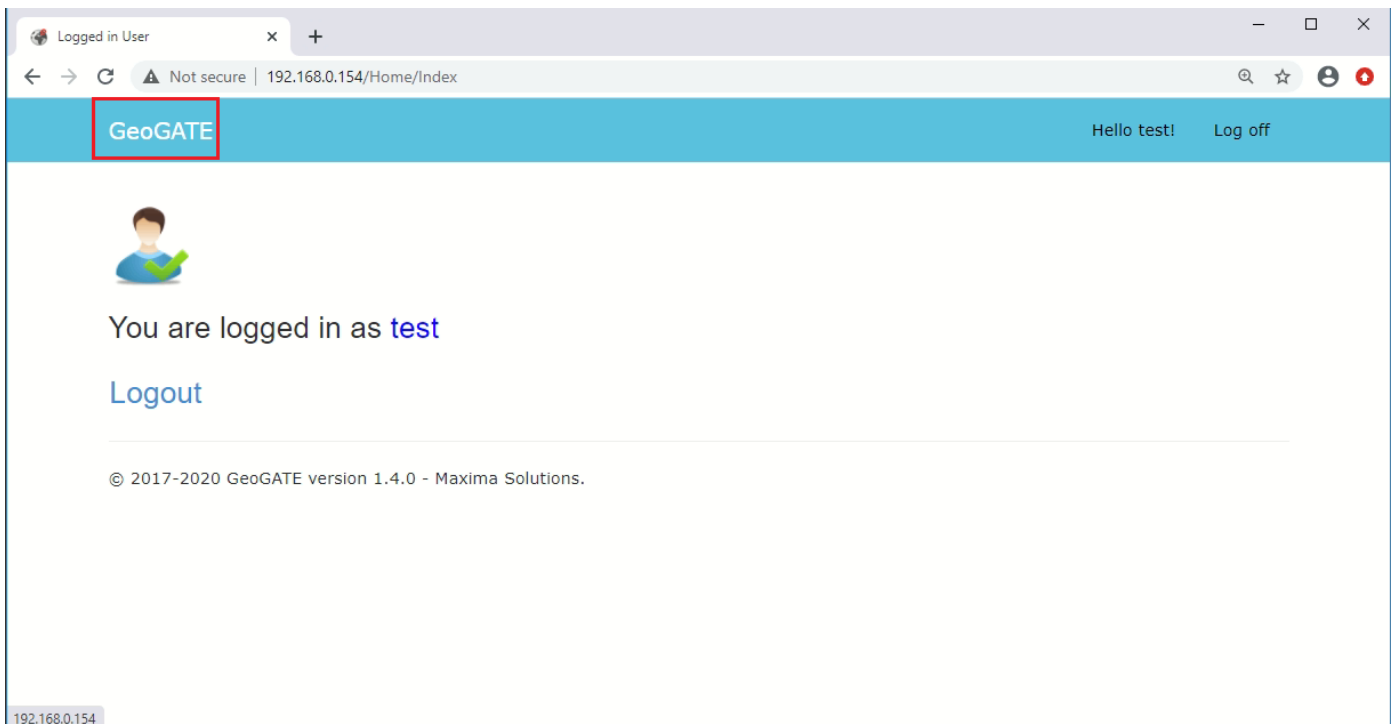
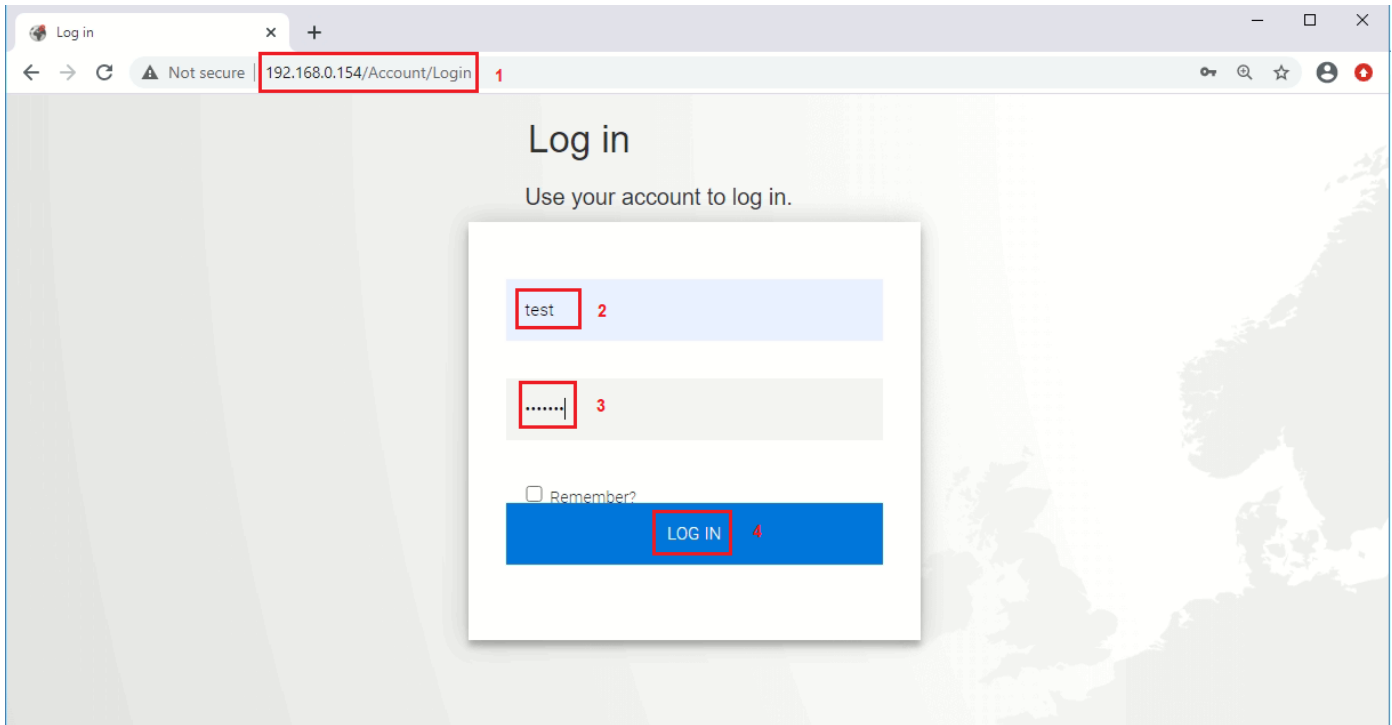

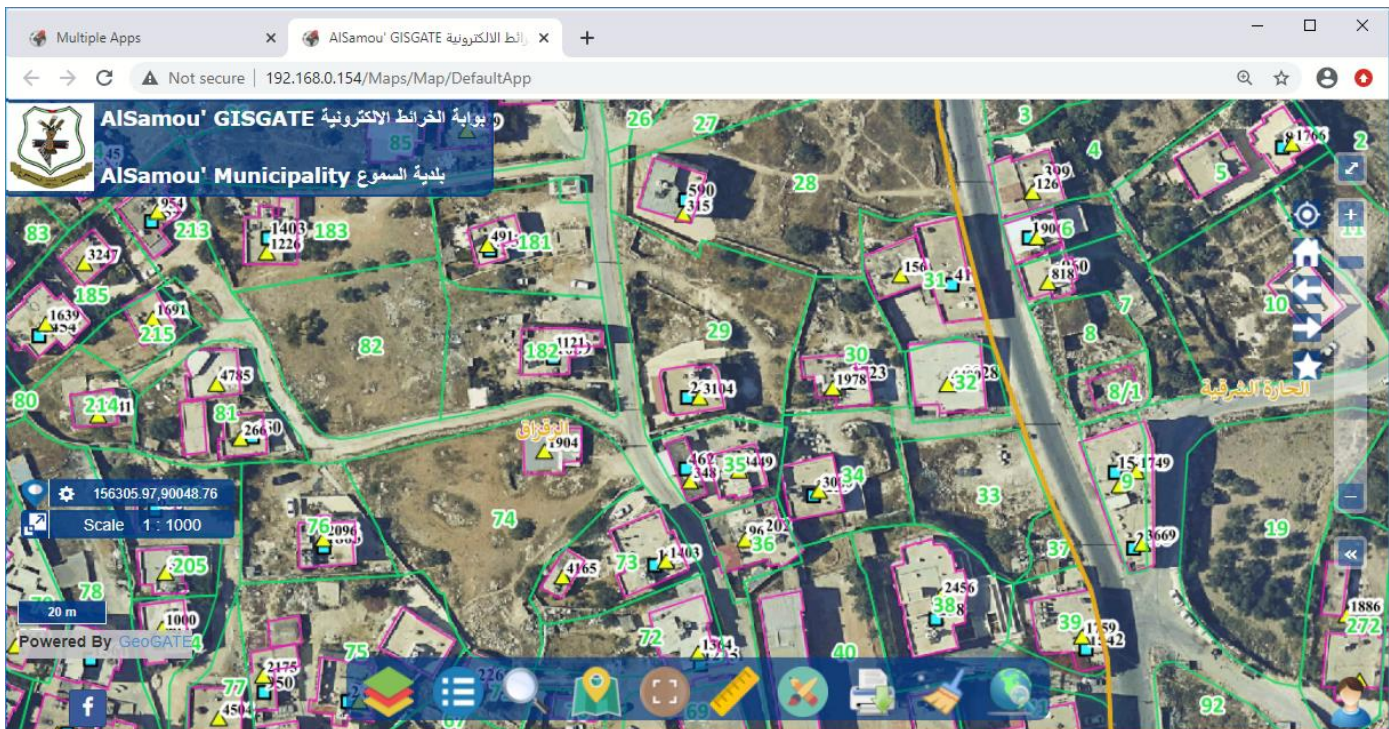
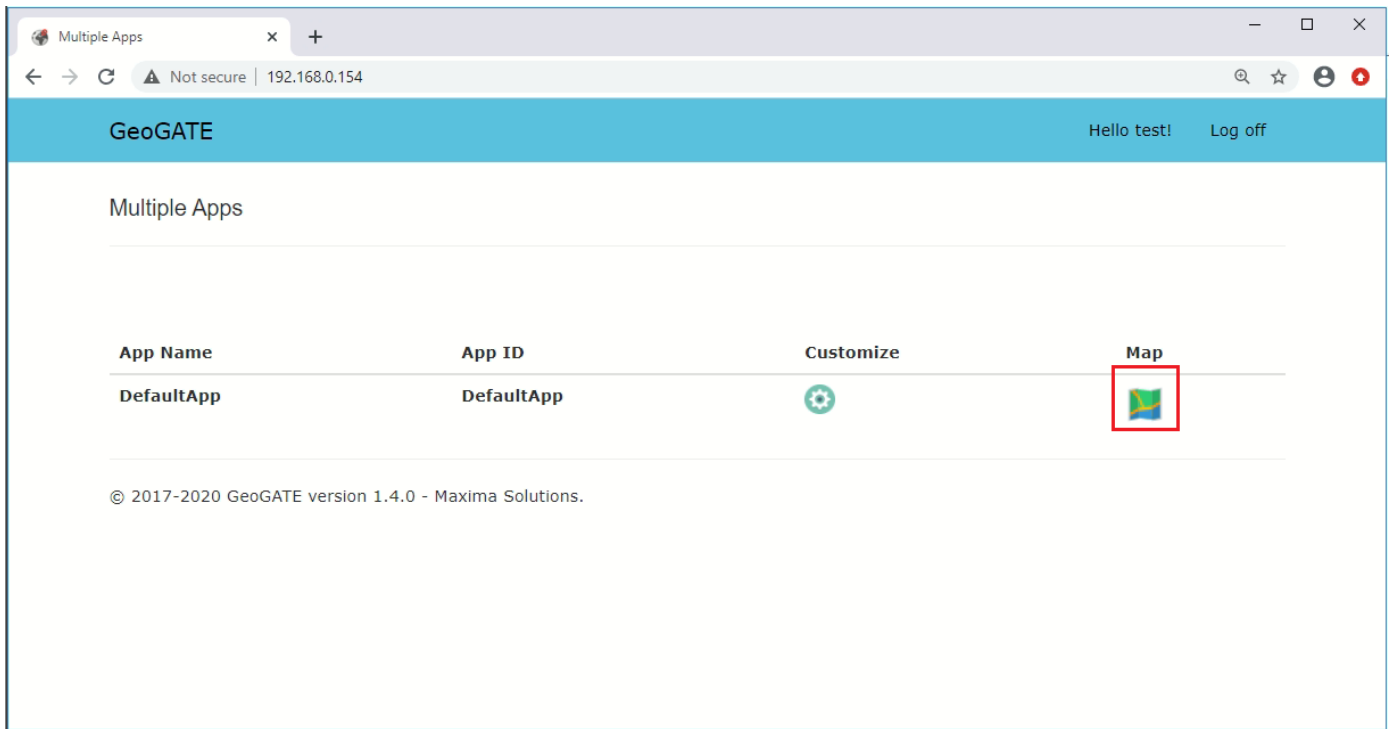

التمرين الثاني: الاستعلام عن معلومات المبنى من خلال الخريطة
اضغط على المبنى للوصول للمعلومات الخاصة به

المبنى

رقم المبنى: 13\32\11
عدد الطوابق: 1
الاستخدام: سكني
مساحة المبنى بالمتر المربع: 50

Buildings Owners | مالكي المباني
Permit Information | معلومات الرخصة
Buildings Renters | مستأجري المباني

قطع الأراضي

Buildings Owners | مالكي المباني

الرمز	رمز المبنى	المالك	ملاحظات	المساحة
254	146	محمد عثمان سالم ابوسيف		

Showing 1 to 1 of 1 entries

First 1 Last

Permit Information | معلومات الرخصة

id	رقم الملف	رمز المبنى	المرحلة	رقم الرخصة	تاريخ فتح الملف	صاحب الطلب	حسب الطلب
1983	03/18/15	1\32\113	معماري		3/28/2018 12:00:00 AM	محمد عثمان سالم ابوسيف	م ابوسيف

Showing 1 to 1 of 1 entries

First 1 Last

عرض مرفقات المبنى

AlSamou' GISGATE بوابة الخرائط الإلكترونية
بلدية السموع AlSamou' Municipality

3258 63 64

3337 1304 2266 303

المبنى

13/16017 رقم المبنى: 831 Attachments
عدد الطوابق:
الاستخدام: غير ذلك
مساحة المبنى بالمتر المربع: 140

Buildings Owners | مالكي المباني
Permit Information | معلومات الرخصة
Buildings Renters | مستأجري المباني

3795 1908 1041 1024 160

AlSamou' GISGATE بوابة الخرائط الإلكترونية
بلدية السموع AlSamou' Municipality

1088 66 65 64 63 57 88

3337 104 1637 3258 445 83 12 58 464 3513 98

المبنى

13/16017 رقم المبنى:
عدد الطوابق:
الاستخدام: غير ذلك
مساحة المبنى بالمتر المربع: 140

Buildings Owners | مالكي المباني
Permit Information | معلومات الرخصة
Buildings Renters | مستأجري المباني

2619 1397 1087 1831 3795 1041 1024 160 1720 1505 4182 98 4213

2243 160 158 157 1513 1741 210

عامر عبدالرحمن عبدالقادر البدارين.pdf
Description: عامر عبدالرحمن عبدالقادر البدارين.pdf
Added Time: 24/10/2020 11:33:32

index 1 / 10

بسم الله الرحمن الرحيم
اللجنة المحلية لتنظيم البناء بلدية السموع
دولة فلسطين وزارة الحكم المحلي بلدية السموع

طلب رخصة اعمار

رئيس اللجنة المحلية لتنظيم البناء
بما اني املك القطعة الموصوفة ادناه ، وارغب في القيام بالاعمال الانشائية الموضحة بالخططات المرفقة ، ارجو التكرم باتخاذ الاجراءات لمضي الترخيص اللازم ، وانني اقر بان كفاية بياناتي في هذا الطلب ومرفقاته صحيحة ، واتحمل كل مسؤوليات تنجم عن وجود اية اخطاء او تباينها .

رقم الملف: 188/2020/10
التاريخ: 24/10/2020

رقم الرخصة الصادرة	المحافظة	التاريخ
/ /	الخليل	/ /

الاسم	العنوان	التوقيع
عامر عبدالرحمن عبدالقادر البدارين		

مقدم الطلب
المكتب المصمم
المهندس المشرف

الحى	الشارع	رقم الحوض	اسم الحوض	رقم القطعة	سعة الحوض	الاستعمال	استعمال البناء
القرية	شارع	10	حوض	160	14	الاستعمال المنزلي	البناء

تصديق دائرة صحة البيئة
تصديق البلدية
تصديق دائرة الآثار

الاستعلام عن اشتراك الماء الخاص بالمبنى من خلال الضغط على اشارة المربع الزرقاء فوق المبنى

بوابة الخرائط الإلكترونية AISamou' GISGATE
بلدية السموع AISamou' Municipality

Application Panel

Parcels Owners | مالكي الأراضي

الأحواض

رقم الحوض: 13 تخمين
اسم الحوض: الزفراق

شبكة المياه

رقم الاشتراك: 462

المشترك

تصنيف الأرض حسب المخطط الهيكلية

استخدام الأرض: منطقة البلدة القديمة
النسبة المئوية المنوية السطحية: حسب قرار لجنة الترخيص %

بوابة الخرائط الإلكترونية AISamou' GISGATE
Scale 1 : 500
بلدية السموع AISamou' Municipality

Application Panel

Parcels Owners | مالكي الأراضي

الأحواض

رقم الحوض: 13 تخمين
اسم الحوض: الزفراق

شبكة المياه

رقم الاشتراك: 462

المشترك

تصنيف الأرض حسب المخطط الهيكلية

استخدام الأرض: منطقة البلدة القديمة
النسبة المئوية المنوية السطحية: حسب قرار لجنة الترخيص %

المشترك

الرمز	المشترك	المشترك القديم
250	حسن احمد عيسى ابو سيف	حسن احمد عيسى يوسف

Showing 1 to 1 of 1 entries

First 1 Last

الاستعلام عن اشتراك الكهرباء الخاص بالمبنى من خلال الضغط على اشارة المثلث الصفراء فوق المبنى

AISamou' GISGATE بوابة الخرائط الإلكترونية
AISamou' Municipality بلدية السموع

Application Panel

رقم الحوض: 13 تخمين
اسم الحوض: الزقراق

اشتراكات الكهرباء
رقم الاشتراك: 348

المشترك

تصنيف الأرض حسب المخطط الهيكلية

استخدام الأرض: منطقة البلدة القديمة
النسبة المئوية المنوية السطحية: حسب قرار لجنة الترخيص %
النسبة المئوية المنوية الطابقية: حسب قرار لجنة الترخيص %
عدد الطوابق: حسب قرار لجنة الترخيص

AISamou' GISGATE بوابة الخرائط الإلكترونية
Scale 1 : 500
AISamou' Municipality بلدية السموع

Application Panel

رقم الحوض: 13 تخمين
اسم الحوض: الزقراق

اشتراكات الكهرباء
رقم الاشتراك: 348

المشترك

تصنيف الأرض حسب المخطط الهيكلية

استخدام الأرض: منطقة البلدة القديمة
النسبة المئوية المنوية السطحية: حسب قرار لجنة الترخيص %
النسبة المئوية المنوية الطابقية: حسب قرار لجنة الترخيص %
عدد الطوابق: حسب قرار لجنة الترخيص

المشترك

الرمز	المشترك	اسم المستخدم القديم	الملكية
395	حسن احمد عيسى ابو سيف	حسن احمد عيسى يوسف	ملك

Showing 1 to 1 of 1 entries

First 1 Last

التمرين الثالث: الاستعلام عن معلومات قطعة الأرض من خلال الخريطة
اضغط على القطعة للوصول للمعلومات الخاصة بها

AISamou' GISGATE بوابة الخرائط الإلكترونية
AISamou' Municipality بلدية السموع

Application Panel

Identified Layers X

- ▼ قطع الأراضي
- رقم القطعة: 33
- رقم الحي: 0
- رقم الحوض: 13
- نوع التسجيل: تخمين
- مساحة القطعة بالمتر المربع: 741

Parcels Owners | مالكي الأراضي

- ▼ الأحياء
- رقم الحوض: 13 تخمين
- اسم الحوض: الزرقاق

AISamou' GISGATE بوابة الخرائط الإلكترونية
AISamou' Municipality بلدية السموع

Application Panel

- ▼ تصنيف الأرض حسب المخطط اليوكلي
- استخدام الأرض: منطقة البلدة القديمة
- النسبة المئوية المنوية السطحية: حسب قرار لجنة الترخيص %
- النسبة المئوية المنوية الطابقية: حسب قرار لجنة الترخيص %
- عدد الطوابق: حسب قرار لجنة الترخيص
- الارتداد الأمامي: حسب قرار لجنة الترخيص متر
- الارتداد الجانبي: حسب قرار لجنة الترخيص متر
- الارتداد الخلفي: حسب قرار لجنة الترخيص متر
- ارتفاع المبنى: حسب قرار لجنة الترخيص متر
- الحد الأدنى لطول الواجهة الأمامية للقطعة: غير محدد متر

حدود الصلاحيات

نوع المنطقة: منطقة أ

AISamou' GISGATE بوابة الخرائط الإلكترونية
Scale 1 : 1000
AISamou' Municipality بلدية السموع

Application Panel

Identified Layers X

- ▼ قطع الأراضي
- رقم القطعة: 33
- رقم الحي: 0
- رقم الحوض: 13
- نوع التسجيل: تخمين
- مساحة القطعة بالمتر المربع: 741

Parcels Owners | مالكي الأراضي

- ▼ الأحياء
- رقم الحوض: 13 تخمين
- اسم الحوض: الزرقاق

Parcels Owners | مالكي الأراضي

الرمز	رمز القطعة	المالك	الحصة
1084	537	محمد نصر محمود الخليله	كاملة

Showing 1 to 1 of 1 entries

First 1 Last

التمرين الرابع: تفعيل والغاء تفعيل الطبقات

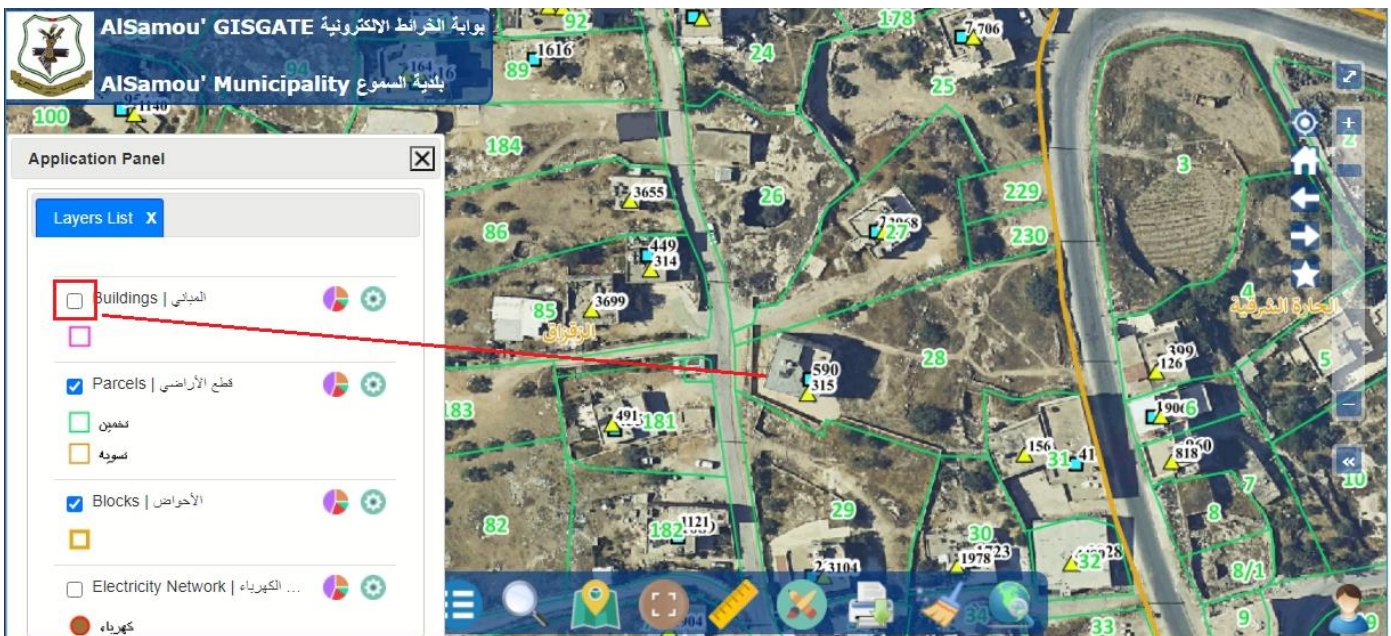

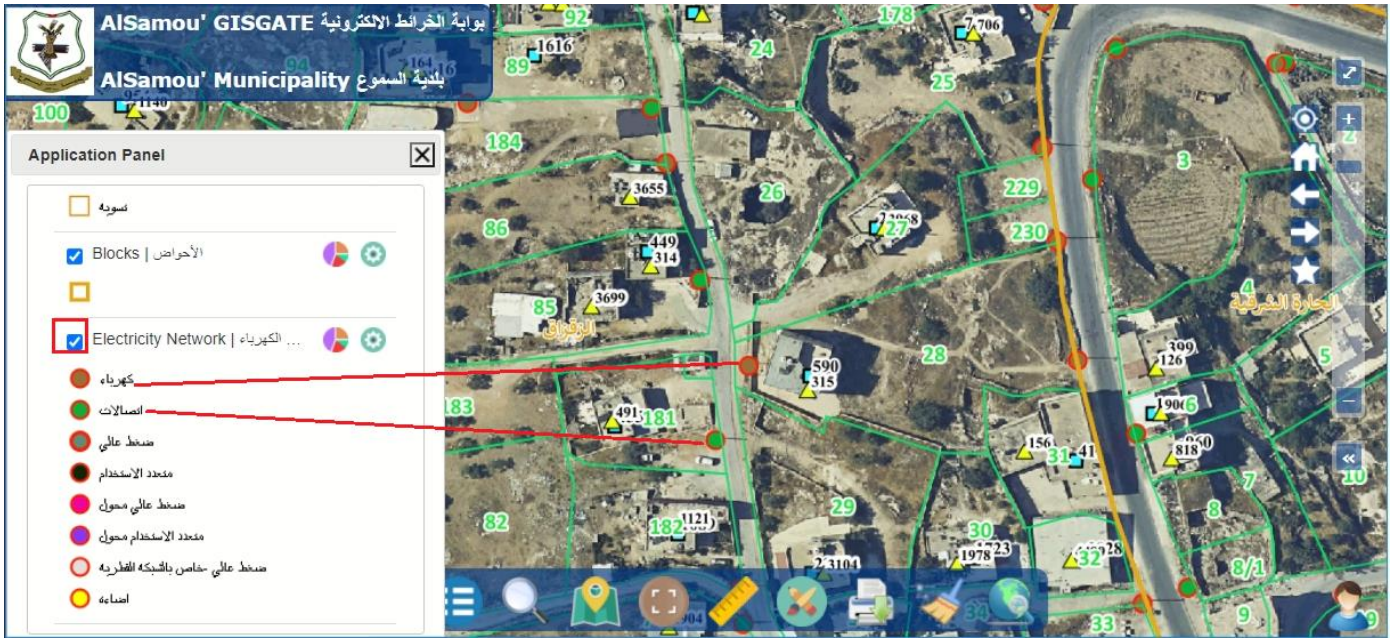

التمرين الخامس: مفتاح الخريطة للاستدلال على رموز الطبقات

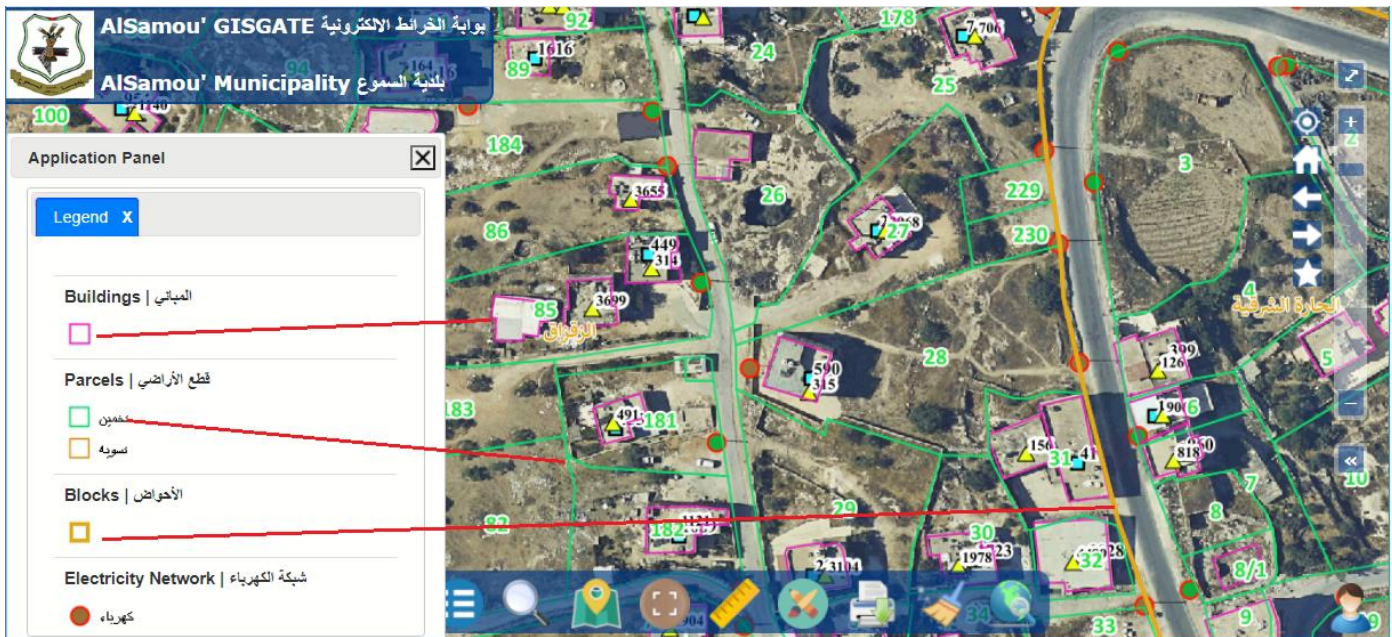
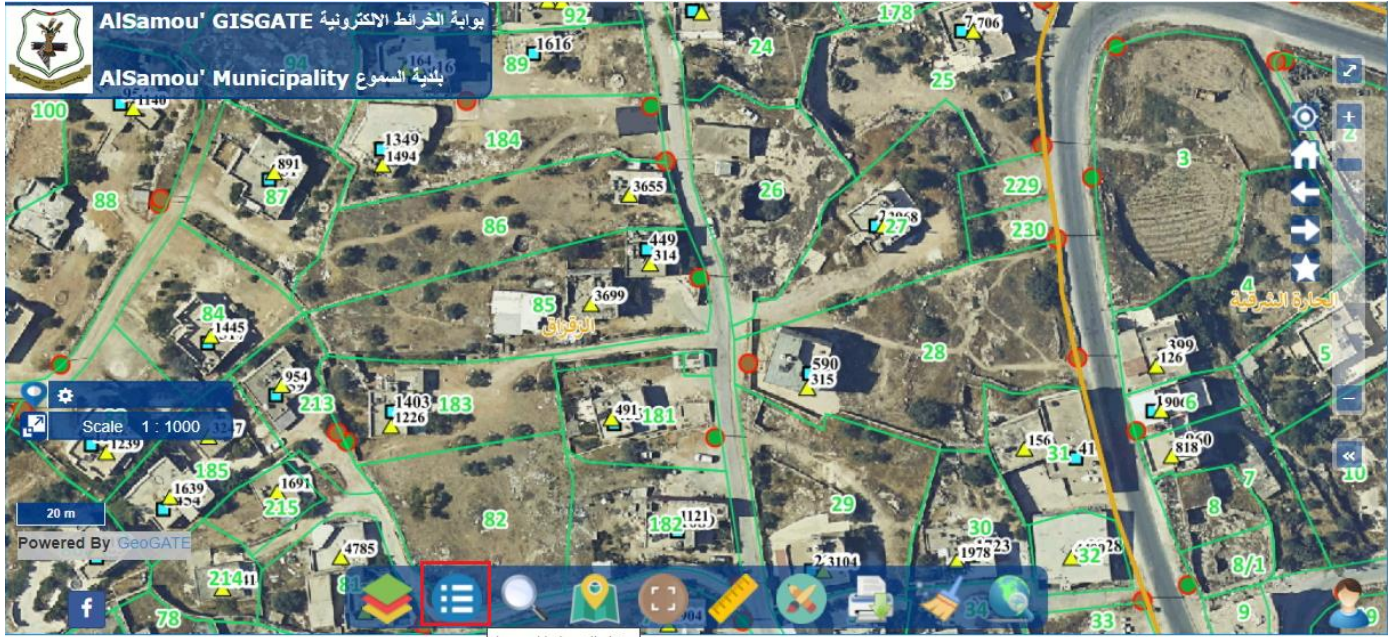

التمرين السادس: البحث عن قطعة أرض

AlSamou' GISGATE بوابة الخرائط الإلكترونية
بلدية السموع AlSamou' Municipality

Application Panel

Legend X

- المباني | Buildings
- قطع الأراضي | Parcels
 - تخمين
 - سوية
- الأحواض | Blocks
- شبكة الكهرباء | Electricity Network
 - كهرباء

AlSamou' GISGATE بوابة الخرائط الإلكترونية
بلدية السموع AlSamou' Municipality

Application Panel

Custom Searches X

- البحث عن قطعة أرض | Parcel Search**
- البحث عن المباني | Building Search
- البحث عن اشتراك الكهرباء | Electricity Subscription
- البحث عن اشتراك مياه | Water Subscription
- البحث عن ارض حسب المالك | Parcel Owner Search
- البحث عن مبنى حسب المالك | Building Owner Search

AlSamou' GISGATE بوابة الخرائط الإلكترونية
بلدية السموع AlSamou' Municipality

Application Panel

Custom Searches X Search X

Search	Result
رقم القطعة الرجاء ادخال رقم القطعة	
رقم الحوض الرجاء ادخال رقم الحوض	
رقم الحي الرجاء ادخال رقم الحي	

Search

AlSamou' GISGATE بوابة الخرائط الإلكترونية
بلدية السموع AlSamou' Municipality

Application Panel

Custom Searches X Search X

Search	Result
رقم القطعة	
19	
رقم الحوض	
13	
رقم الحي	
الرجاء ادخال رقم الحي	
Search	

AlSamou' GISGATE بوابة الخرائط الإلكترونية
بلدية السموع AlSamou' Municipality

Application Panel

Search Result

Back Zoom to Selected

2 Results Found

رقم القطعة: 19	رقم الحي: 0
رقم الحوض: 13	نوع التسجيل: تخمين
مساحة القطعة بالمتر المربع: 978	
رقم القطعة: 19	رقم الحي: 0
رقم الحوض: 13	نوع التسجيل: تسوية
مساحة القطعة بالمتر المربع: 924	

AlSamou' GISGATE بوابة الخرائط الإلكترونية
بلدية السموع AlSamou' Municipality

Application Panel

Search Result

Back Zoom to Selected

2 Results Found

رقم القطعة: 19	رقم الحي: 0
رقم الحوض: 13	نوع التسجيل: تخمين
مساحة القطعة بالمتر المربع: 978	
رقم القطعة: 19	رقم الحي: 0
رقم الحوض: 13	نوع التسجيل: تسوية
مساحة القطعة بالمتر المربع: 924	

التمرين السابع: البحث عن المبنى

AISamou' GISGATE بوابة الخرائط الإلكترونية
AISamou' Municipality بلدية السموع

Application Panel

Custom Searches X

- Parcel Search | البحث عن قطعة أرض
- Building Search | البحث عن المبنى**
- Electricity Subscription | البحث عن اشتراك كهرباء
- Water Subscription | البحث عن اشتراك مياه
- Parcel Owner Search | البحث عن ارض حسب المالك
- Building Owner Search | البحث عن مبنى حسب المالك



AISamou' GISGATE بوابة الخرائط الإلكترونية
AISamou' Municipality بلدية السموع

Application Panel

Custom Searches X Search X

Search Result

رقم المبنى

يرجى اختيار رقم المبنى

Search



AISamou' GISGATE بوابة الخرائط الإلكترونية
AISamou' Municipality بلدية السموع

Application Panel

Custom Searches X Search X

Search Result

رقم المبنى

1

- 1\164\11**
- 1\163\11
- 1\168\11
- 1\167\11
- 1\165\11
- 1\119\13
- 1\106\13
- 1\108\13



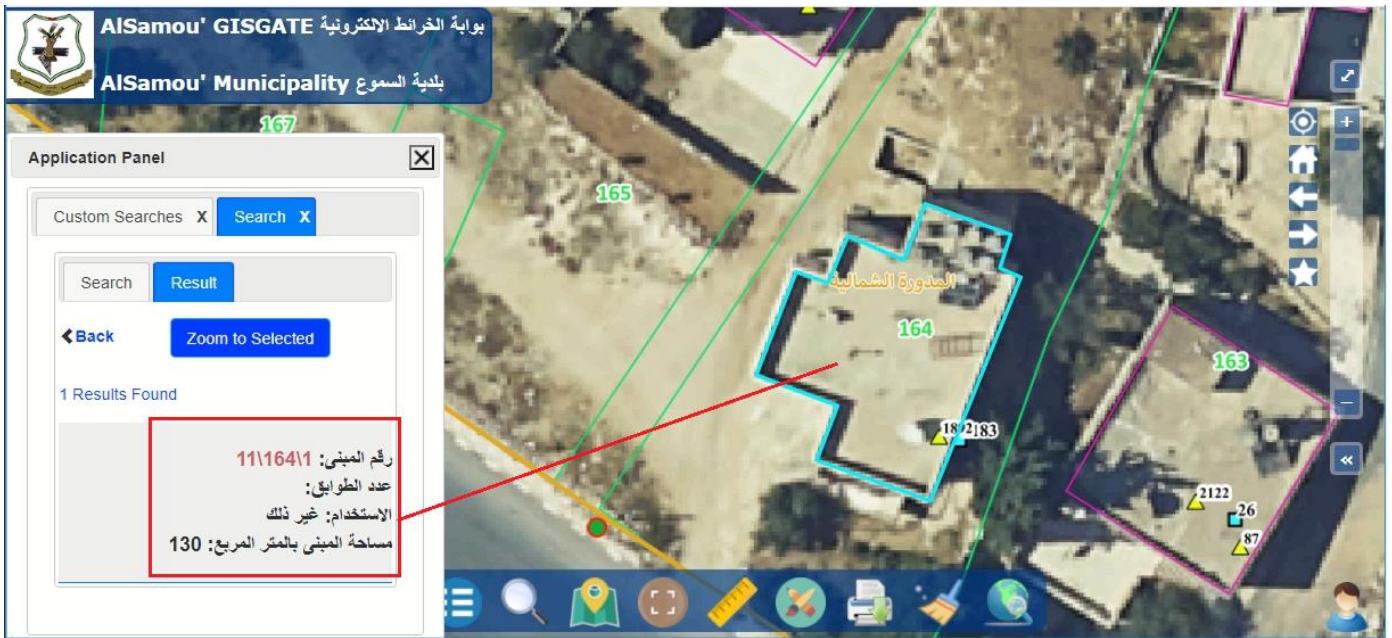

التمرين الثامن: البحث عن اشتراك كهرباء

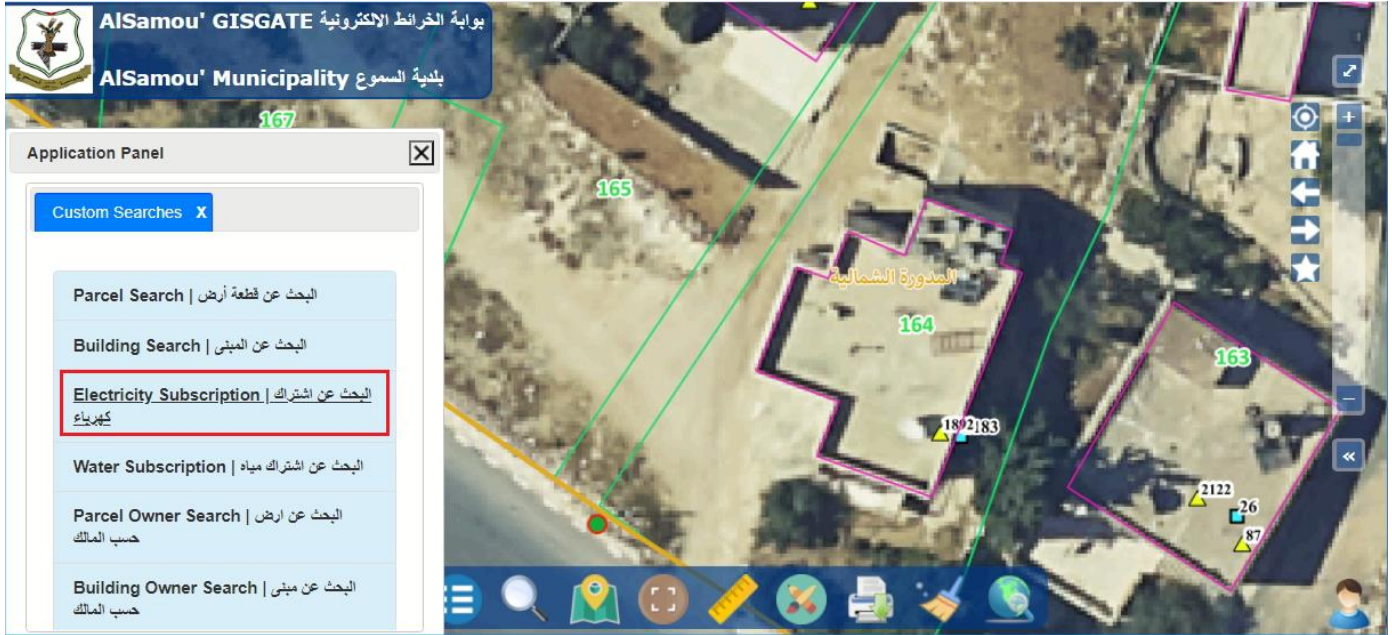

بوابة الخرائط الإلكترونية AISamou' GISGATE
بلدية السموع AISamou' Municipality

167

Application Panel

Custom Searches X

- Parcel Search | البحث عن قطعة أرض
- Building Search | البحث عن المبنى
- Electricity Subscription | البحث عن اشتراك كهرباء**
- Water Subscription | البحث عن اشتراك مياه
- Parcel Owner Search | البحث عن ارض حسب المالك
- Building Owner Search | البحث عن مبنى حسب المالك

165

المدورة الشمالية

164

163

1892183

2122

26

87

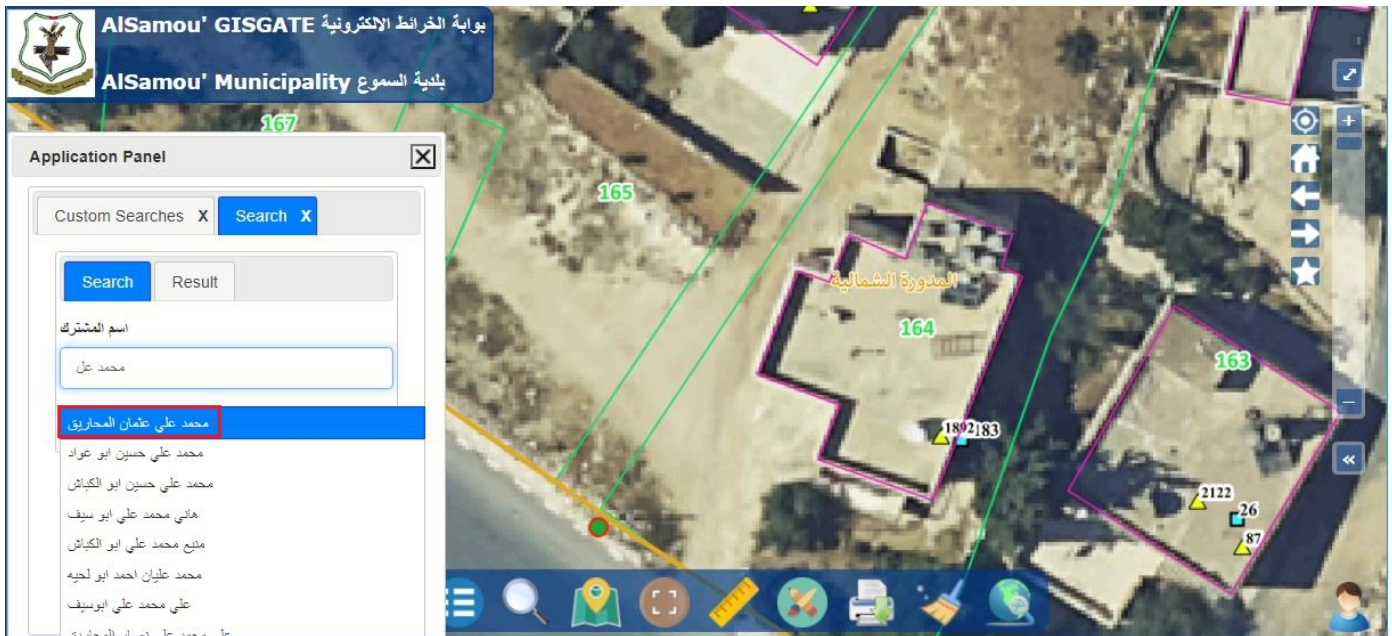

بوابة الخرائط الإلكترونية AISamou' GISGATE
بلدية السموع AISamou' Municipality

167

Application Panel

Custom Searches X Search X

Search	Result
اسم المشترك	محمد علي
محمد علي عثمان المحاريق	محمد علي حسين ابو عواد
	محمد علي حسين ابو الكباش
	هاني محمد علي ابو سيف
	منيع محمد علي ابو الكباش
	محمد عليان احمد ابو لحيه
	علي محمد علي ابوسيف
	علي محمد علي ابوسيف

165

المدورة الشمالية

164

163

1892183

2122

26

87

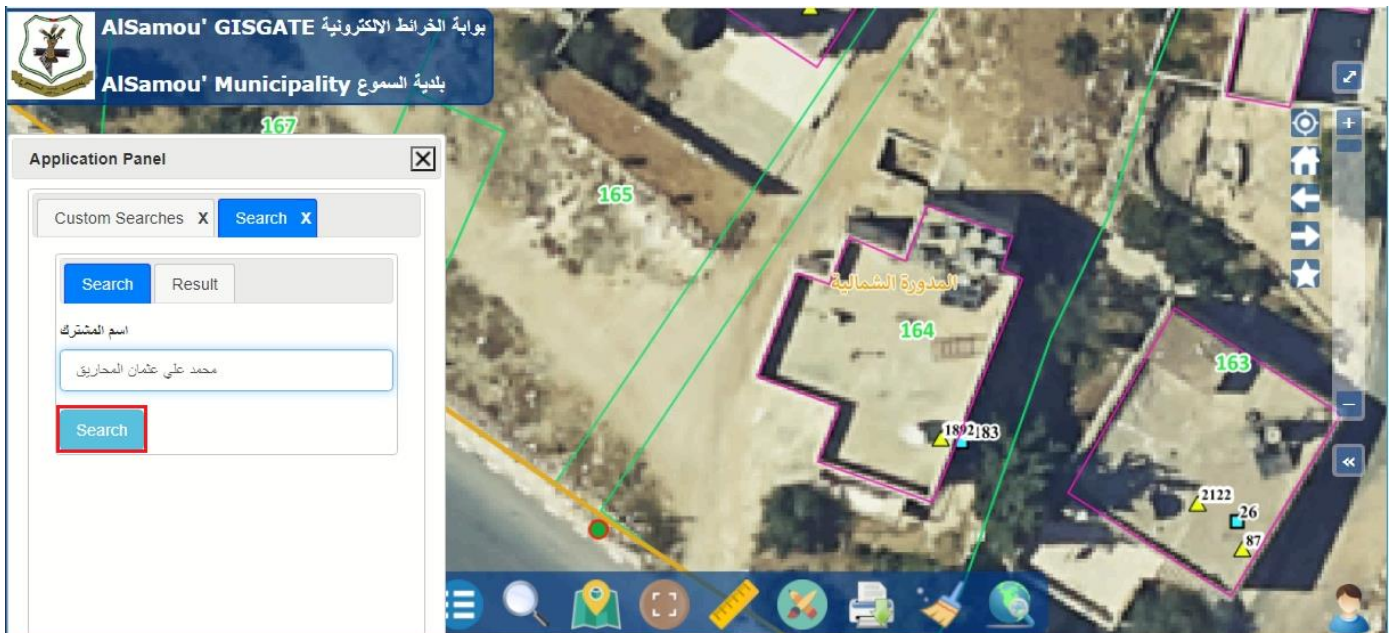

بوابة الخرائط الإلكترونية AISamou' GISGATE
بلدية السموع AISamou' Municipality

167

Application Panel

Custom Searches X Search X

Search	Result
اسم المشترك	محمد علي عثمان المحاريق

165

المدورة الشمالية

164

163

1892183

2122

26

87

AlSamou' GISGATE بوابة الخرائط الإلكترونية
بلدية السموع AlSamou' Municipality

Application Panel

Custom Searches X Search X

Search Result

Back Zoom to Selected

1 Results Found

رقم الاشتراك: 1871

التمرين التاسع: البحث عن اشتراك مياه

بوابة الخرائط الإلكترونية AISamou' GISGATE
بلدية السموع AISamou' Municipality

Application Panel

Custom Searches X

- Parcel Search | البحث عن قطعة أرض
- Building Search | البحث عن المبنى
- Electricity Subscription | البحث عن اشتراك كهرباء
- Water Subscription | البحث عن اشتراك مياه**
- Parcel Owner Search | البحث عن ارض حسب المالك
- Building Owner Search | البحث عن مبنى حسب المالك

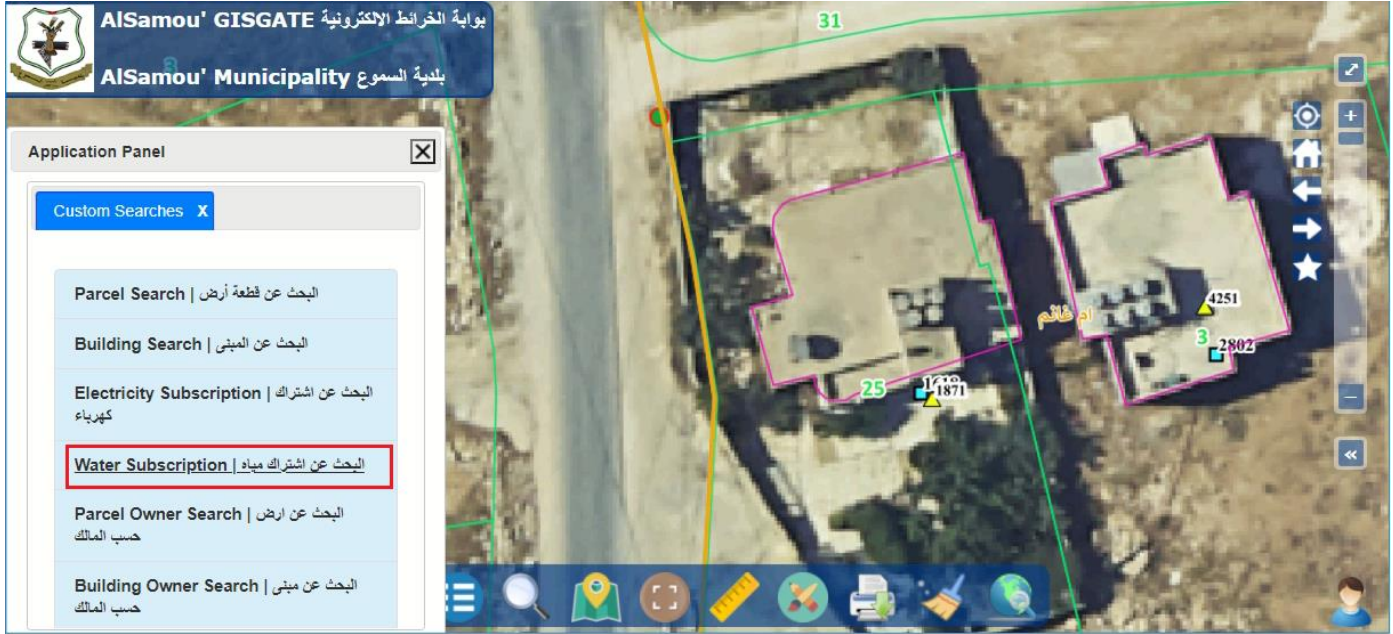

بوابة الخرائط الإلكترونية AISamou' GISGATE
بلدية السموع AISamou' Municipality

Application Panel

Custom Searches X Search X

Search Result

اسم المشترك

الكرامه

شركة الكرامه للمحروقات

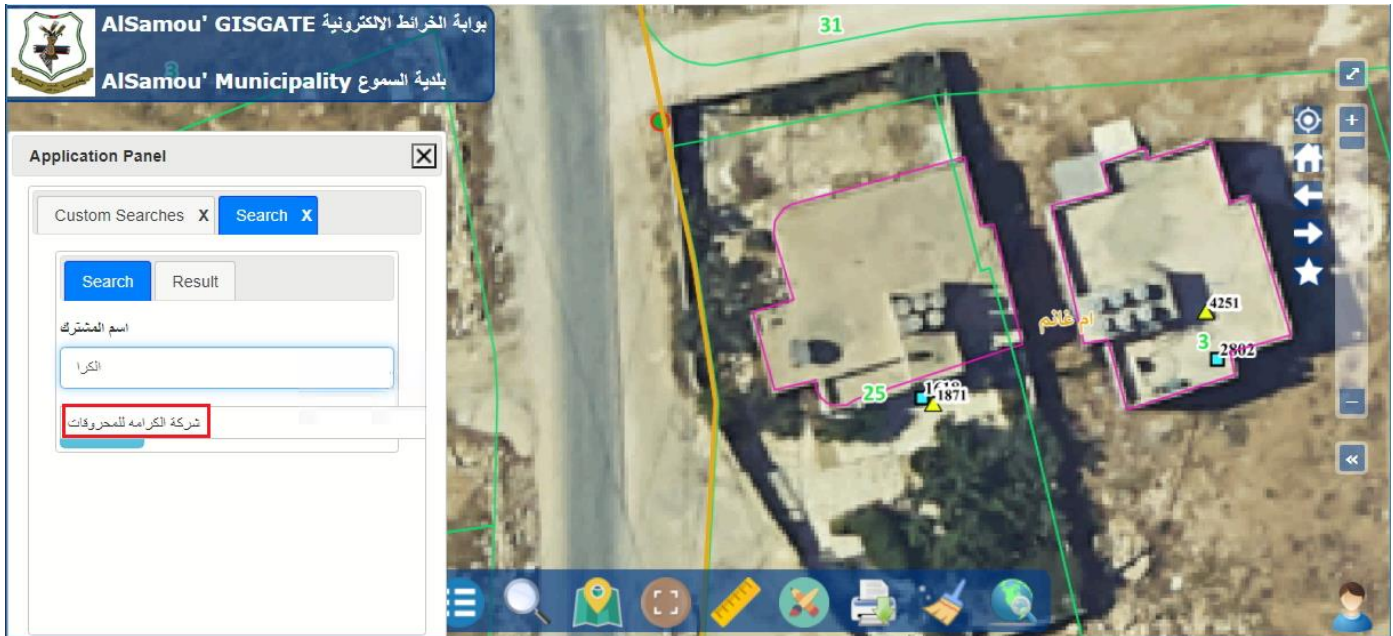

بوابة الخرائط الإلكترونية AISamou' GISGATE
بلدية السموع AISamou' Municipality

Application Panel

Custom Searches X Search X

Search Result

اسم المشترك

شركة الكرامه للمحروقات

Search

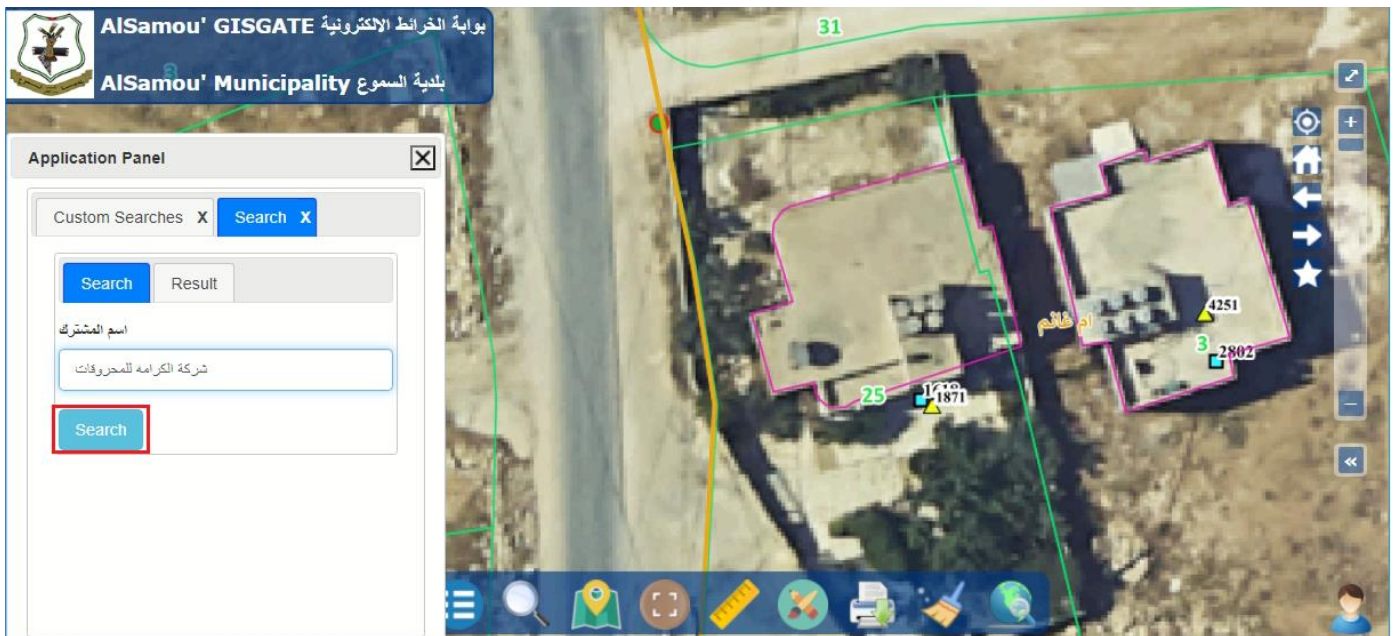

AlSamou' GISGATE بوابة الخرائط الالكترونية
AlSamou' Municipality بلدية السموع

Application Panel

Custom Searches X Search X

Search Result

Back Zoom to Selected

1 Results Found

رقم الاشتراك: 1335

التمرين العاشر: البحث عن أرض حسب المالك

AlSamou' GISGATE بوابة الخرائط الإلكترونية
AlSamou' Municipality بلدية السموع

Application Panel

Custom Searches X

- Parcel Search | البحث عن قطعة أرض
- Building Search | البحث عن المبنى
- Electricity Subscription | البحث عن اشتراك كهرباء
- Water Subscription | البحث عن اشتراك مياه
- Parcel Owner Search | البحث عن أرض حسب المالك**
- Building Owner Search | البحث عن مبنى حسب المالك

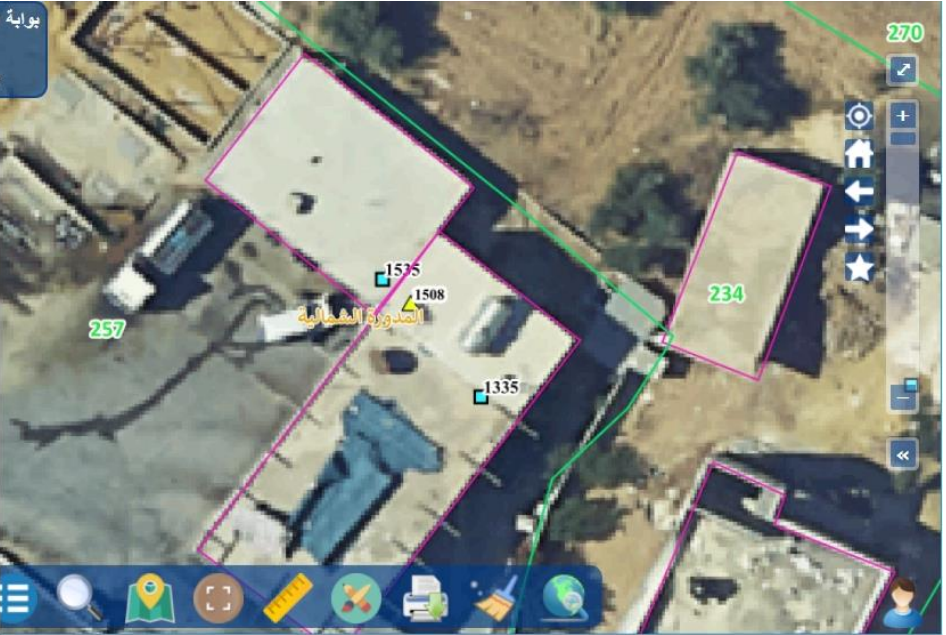

AlSamou' GISGATE بوابة الخرائط الإلكترونية
AlSamou' Municipality بلدية السموع

Application Panel

Custom Searches X Search X

Search Result

اسم المالك

عنيف

- عنيف شحاده عواده السلامين
- عنيف مصلح علي البدارين**
- جهاد عنيف شحاده السلامين
- عنيف مصباح نصر ابوكرش
- ياسر عنيف المحصب
- محمد عنيف شحاده السلامين

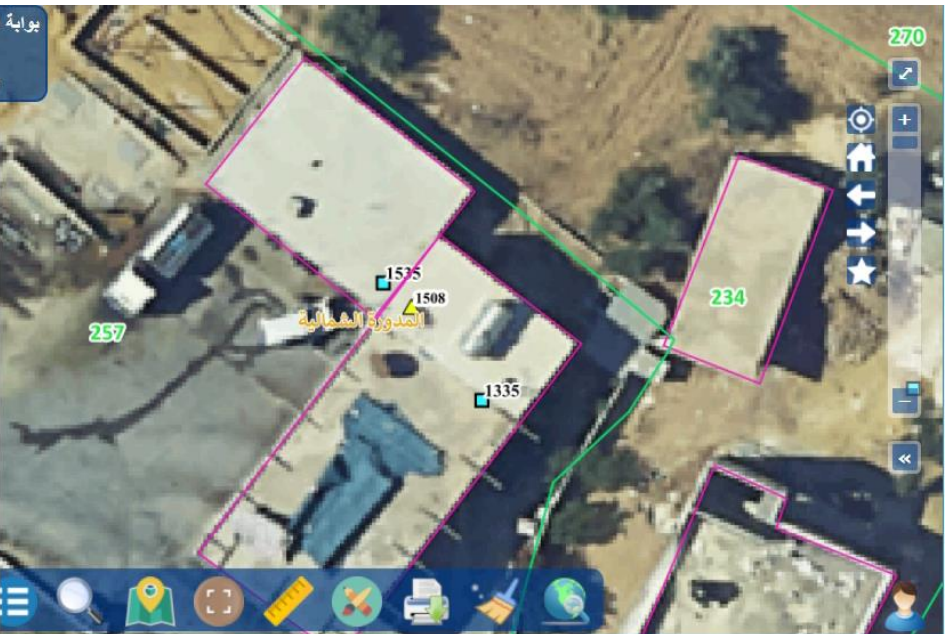

AlSamou' GISGATE بوابة الخرائط الإلكترونية
AlSamou' Municipality بلدية السموع

Application Panel

Custom Searches X Search X

Search Result

اسم المالك

عنيف مصلح علي البدارين

Search

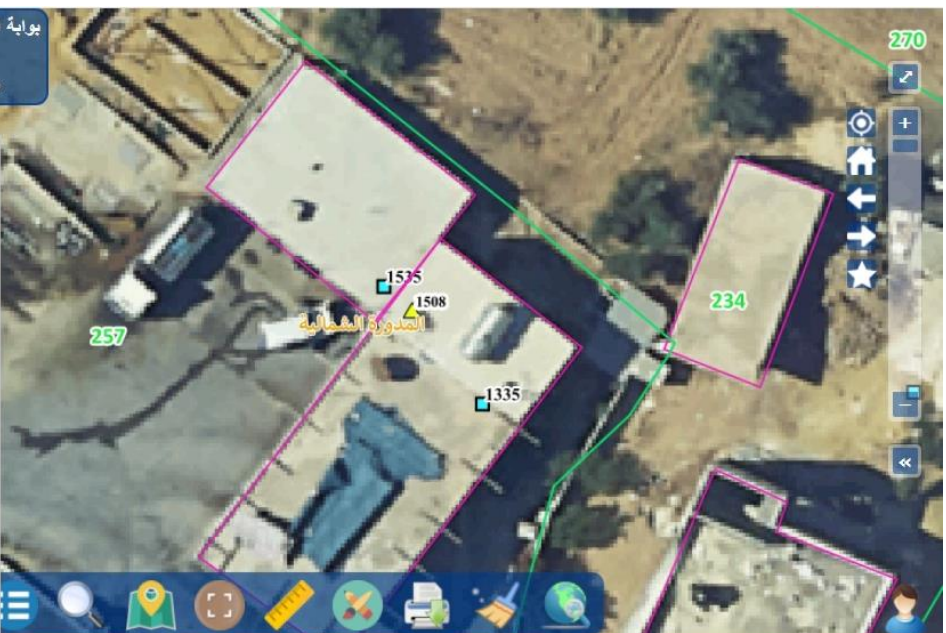

AlSamou' GISGATE بوابة الخرائط الإلكترونية
بلدية السموع AlSamou' Municipality

Application Panel

Custom Searches X Search X

Search Result

Back Zoom to Selected

2 Results Found

رقم القطعة:	136
رقم الحي:	0
رقم الحوض:	21
نوع التسجيل:	تخمين
مساحة القطعة بالمتر المربع:	1049
رقم القطعة:	86
رقم الحي:	0
رقم الحوض:	13

AlSamou' GISGATE بوابة الخرائط الإلكترونية
بلدية السموع AlSamou' Municipality

Application Panel

Search Result

Back Zoom to Selected

2 Results Found

رقم القطعة:	136
رقم الحي:	0
رقم الحوض:	21
نوع التسجيل:	تخمين
مساحة القطعة بالمتر المربع:	1049
رقم القطعة:	86
رقم الحي:	0
رقم الحوض:	13
نوع التسجيل:	تخمين
مساحة القطعة بالمتر المربع:	1532

التمرين الحادي عشر: البحث عن مبنى حسب المالك

بوابة الخرائط الإلكترونية AISamou' GISGATE
بلدية السموع AISamou' Municipality

Application Panel

- Parcel Search | البحث عن قطعة أرض
- Building Search | البحث عن المبنى
- Electricity Subscription | البحث عن اشتراك كهرباء
- Water Subscription | البحث عن اشتراك مياه
- Parcel Owner Search | البحث عن ارض حسب المالك
- Building Owner Search | البحث عن مبنى حسب المالك**

بوابة الخرائط الإلكترونية AISamou' GISGATE
بلدية السموع AISamou' Municipality

Application Panel

Custom Searches X Search X

Search	Result
مالك المبنى	
هاني	
هاني علي عبدالقادر الحوامده	
هاني علي عبدالقادر طفيحه الحوامده	
هاني محمد علي ابو سيف	
هاني عيسى موسى البدارين	
جعفر هاني شفيق ابو خلف	
هاني ابراهيم خليل ابو طيخ	
فاخر هاني عيسى البدارين	
هاني مصطفى خليل الحوامده	

بوابة الخرائط الإلكترونية AISamou' GISGATE
بلدية السموع AISamou' Municipality

Application Panel

Custom Searches X Search X

Search	Result
مالك المبنى	
هاني محمد علي ابو سيف	

Search

AlSamou' GISGATE بوابة الخرائط الإلكترونية
بلدية السموع AlSamou' Municipality

Application Panel

Custom Searches X Search X

Search Result

Back Zoom to Selected

1 Results Found

رقم المبنى: 181
عدد الطوابق:
الاستخدام: غير ذلك
مساحة المبنى بالمتر المربع: 130

التمرين الثاني عشر: البحث بالاحداثيات



Y=90611/X=155742

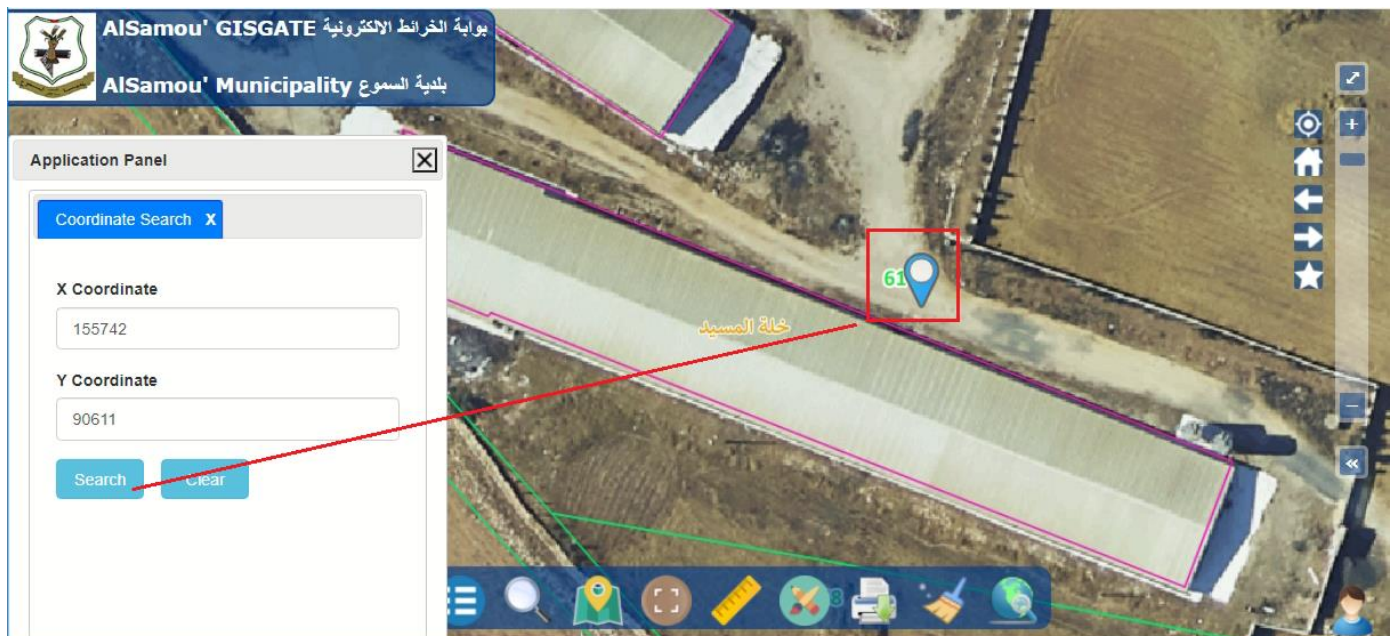
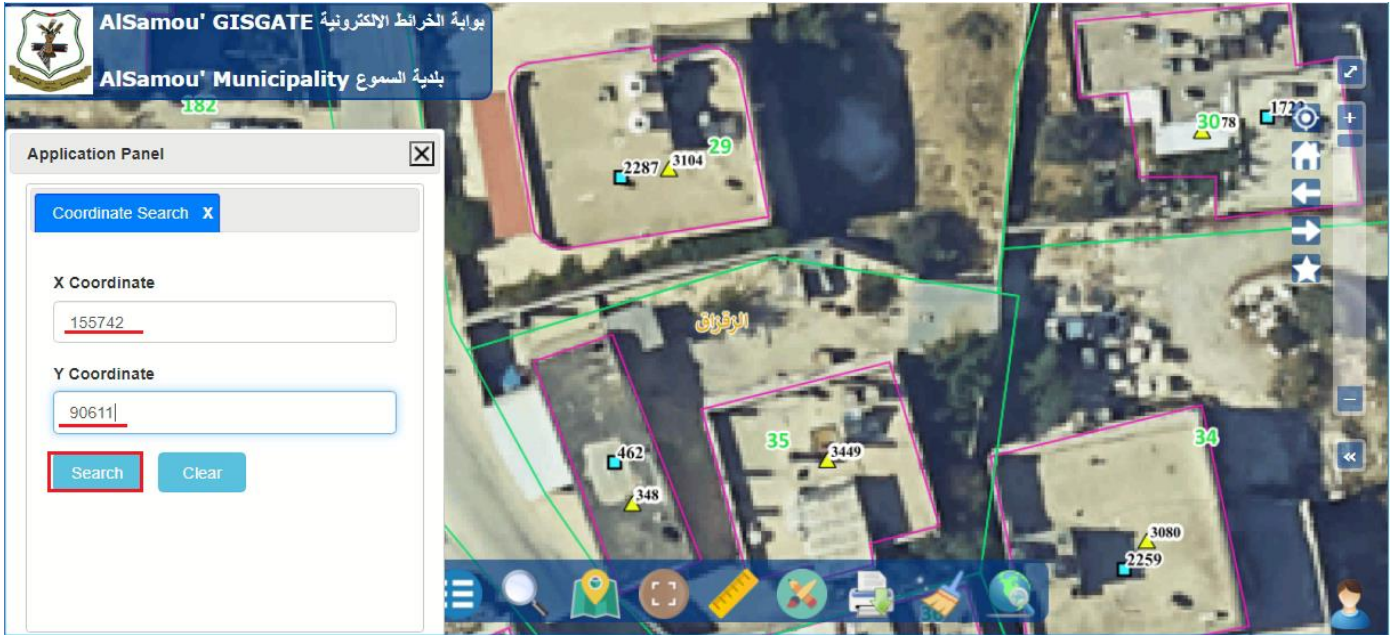

التمرين الثالث عشر: الاستعلام عن موقع



Up:90780/ Down:87830/ Left: 156313/ Right:157204

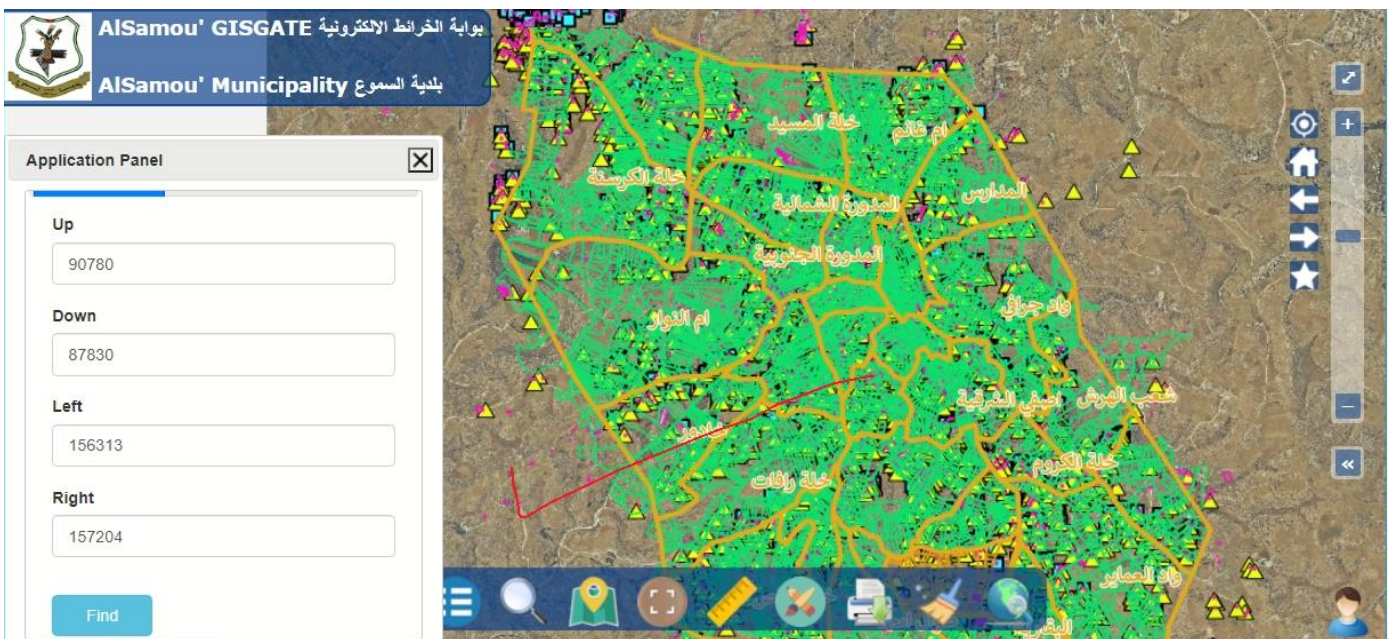
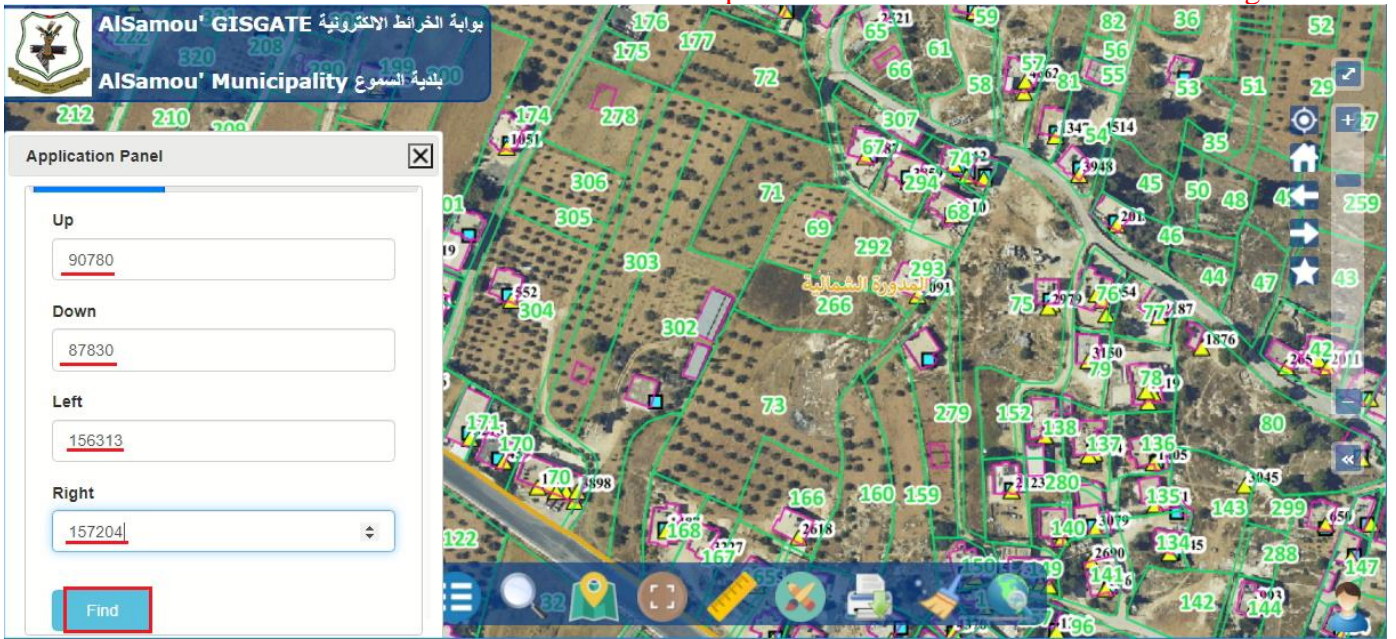

التمرين الرابع عشر: القياس



قياس عرض شارع

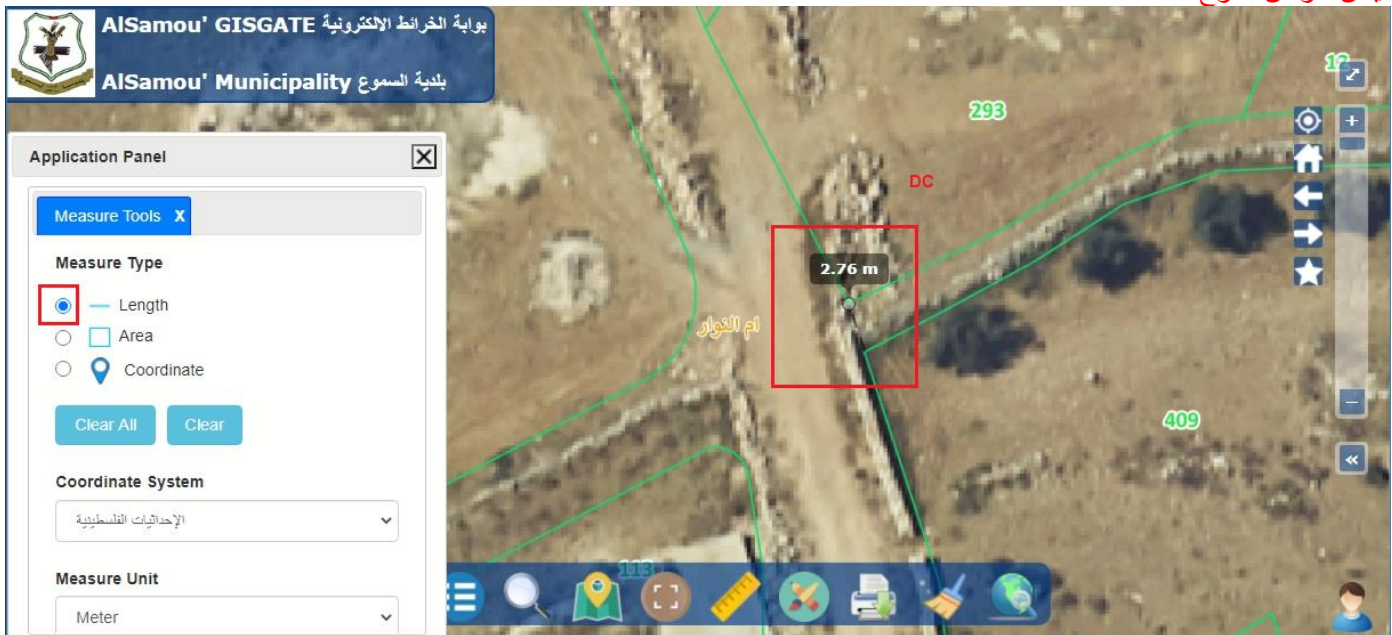

عند الانتهاء من القياس نضغط مرتين على كيسة اليسار

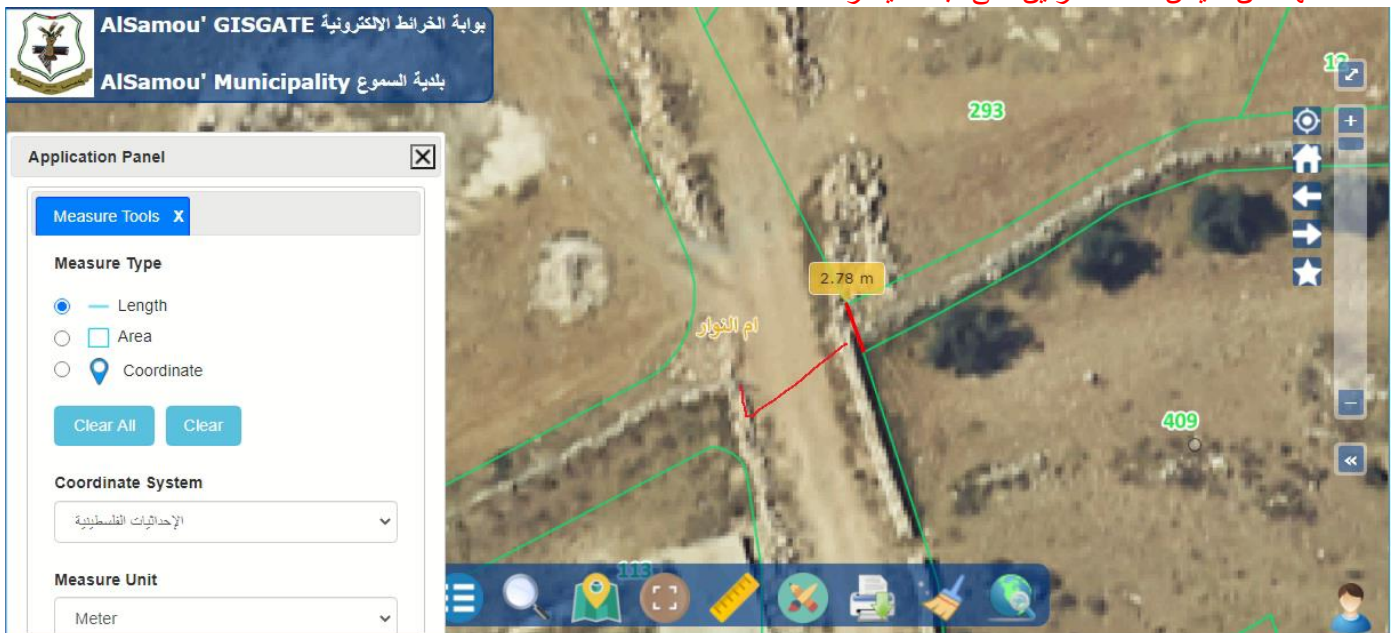

قياس مساحة قطعة أرض



AISamou' GISGATE بوابة الخرائط الإلكترونية
AISamou' Municipality بلدية السموع

Application Panel

Measure Tools X

Measure Type

- Length
- Area
- Coordinate

Clear All Clear

Coordinate System
الإحداثيات الفلسطينية

Measure Unit
Meter

4744.06 m²

378 53 54 55 56 57 113 108

2.78 m

عند الانتهاء من القياس نضغط مرتين على كيسة اليسار



AISamou' GISGATE بوابة الخرائط الإلكترونية
AISamou' Municipality بلدية السموع

Application Panel

Measure Tools X

Measure Type

- Length
- Area
- Coordinate

Clear All Clear

Coordinate System
الإحداثيات الفلسطينية

Measure Unit
Meter

4785.89 m²

378 53 54 55 56 57 113 108

2.78 m

قياس إحداثيات

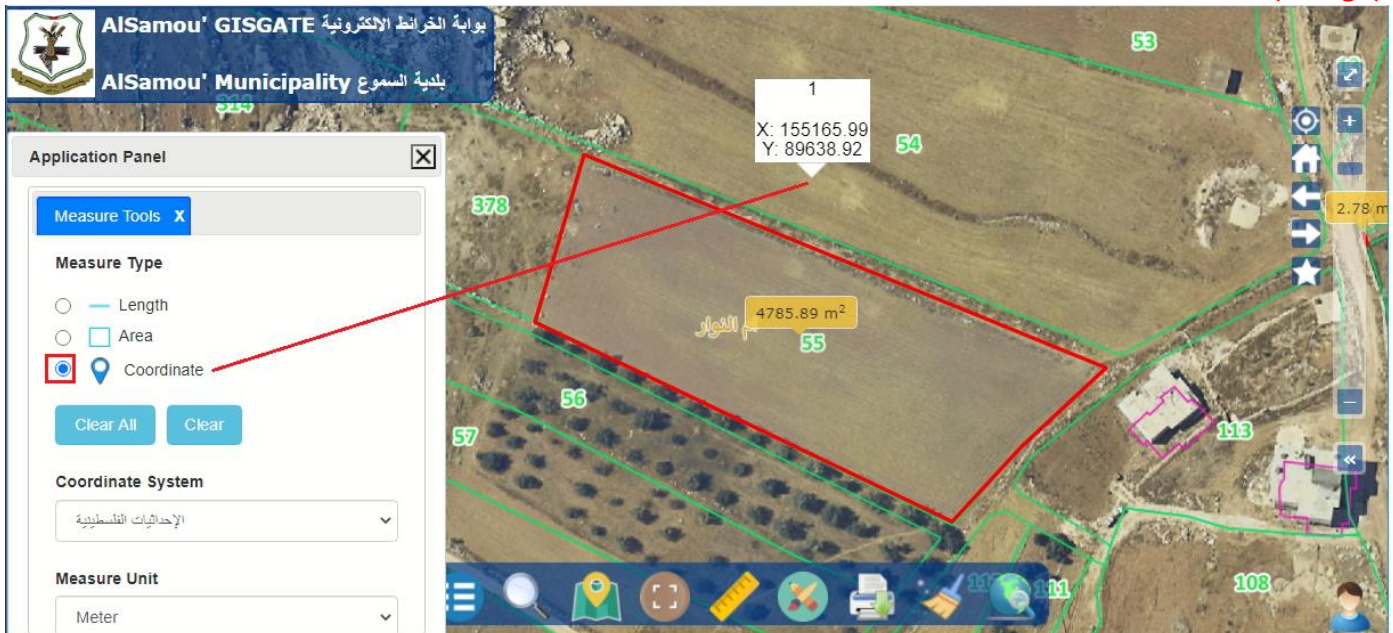

AISamou' GISGATE بوابة الخرائط الإلكترونية
AISamou' Municipality بلدية السموع

Application Panel

Measure Tools X

Measure Type

- Length
- Area
- Coordinate

Clear All Clear

Coordinate System
الإحداثيات الفلسطينية

Measure Unit
Meter

X: 155165.99
Y: 89638.92

4785.89 m²

378 53 54 55 56 57 113 108

2.78 m

لحذف كافة القياسات السابقة من خلال أمر Clear All



AISamou' GISGATE بوابة الخرائط الإلكترونية
AISamou' Municipality بلدية السموع

Application Panel

Measure Tools X

Measure Type

- Length
- Area
- Coordinate

Clear All Clear

Coordinate System
الإحداثيات الفلسطينية

Measure Unit
Meter

X: 155165.99
Y: 89638.92

4785.89 m²



AISamou' GISGATE بوابة الخرائط الإلكترونية
AISamou' Municipality بلدية السموع

Application Panel

Measure Tools X

Measure Type

- Length
- Area
- Coordinate

Clear All Clear

Coordinate System
الإحداثيات الفلسطينية

Measure Unit
Meter

2.78 m

التمرين السادس عشر: الرسم المؤقت على الخريطة



عند الانتهاء من الرسم نضغط مرتين على كبسة اليسار



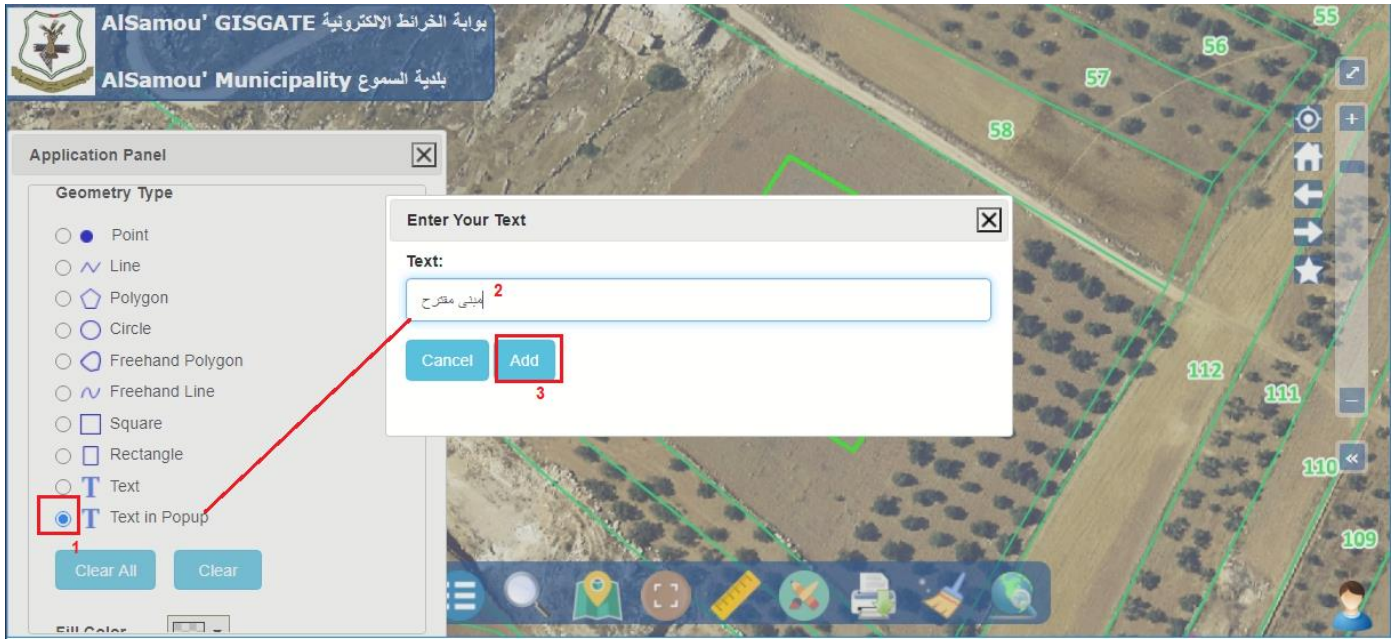

التمرين السابع عشر: الطباعة



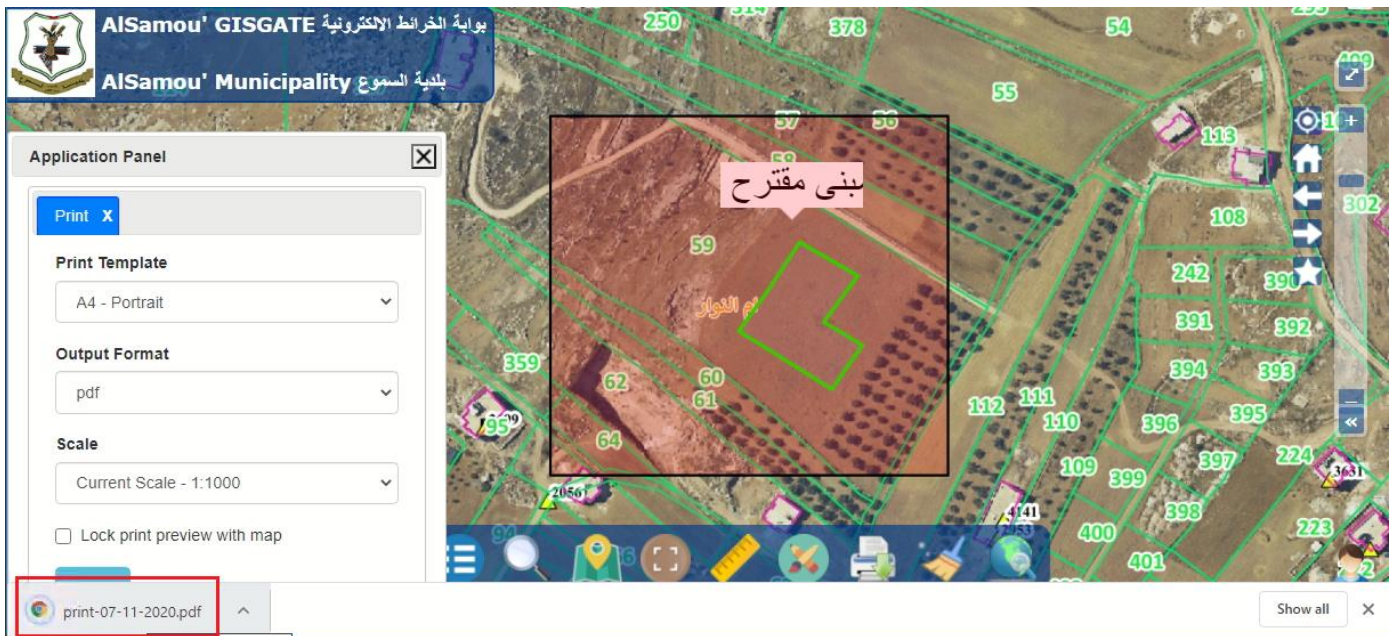
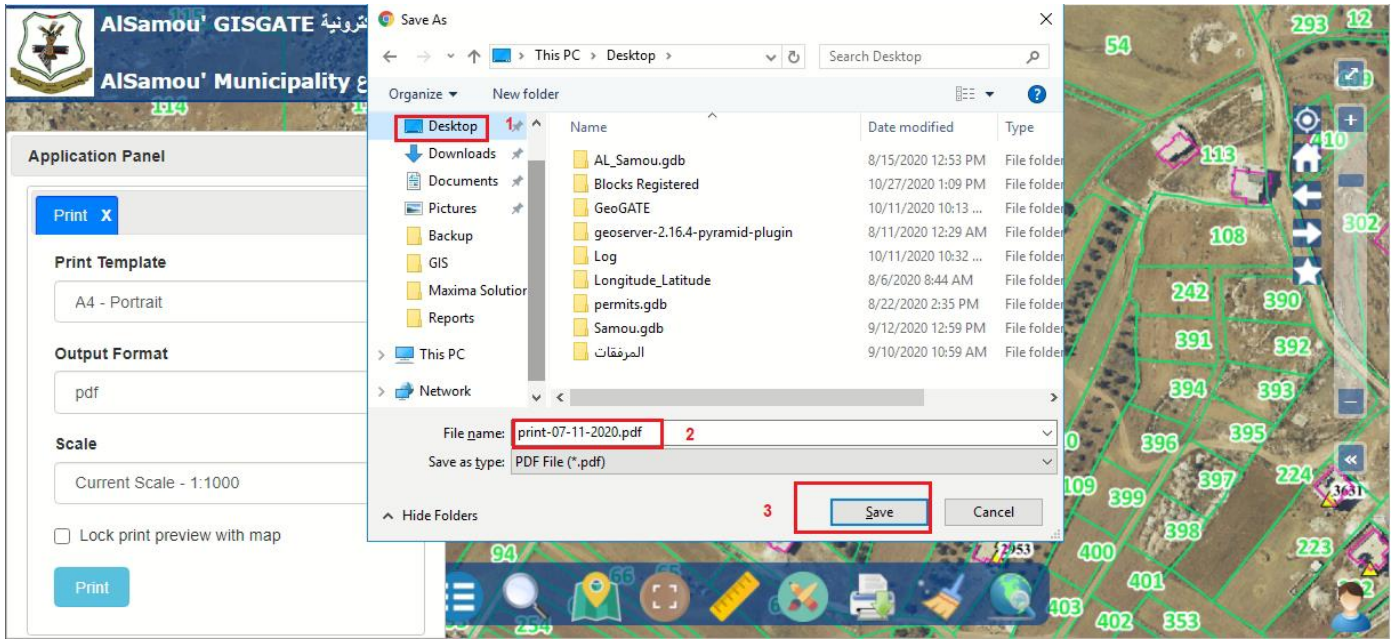

التمرين الثامن عشر: التحكم بالطبقات من خلال فصل الخارطة

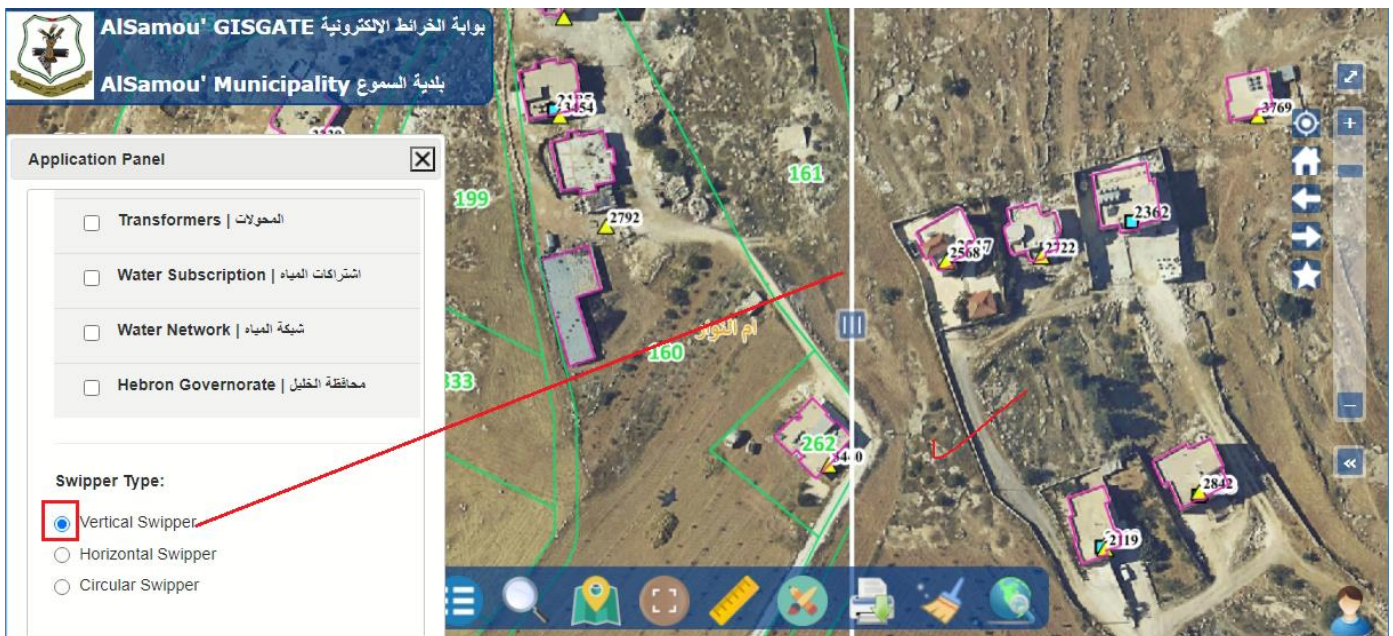
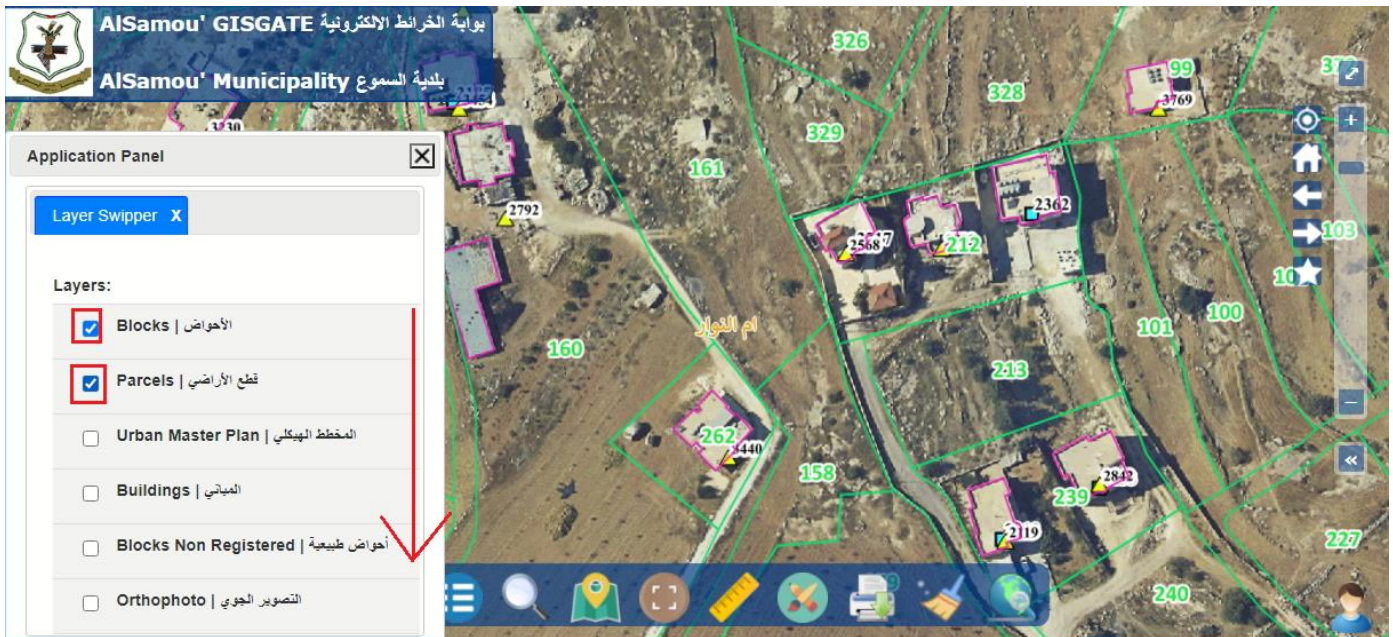

بلدية السموع GISGATE بوابة الخرائط الإلكترونية
بلدية السموع AlSamou' Municipality

Application Panel

- Transformers | المحولات
- Water Subscription | اشتراكات المياه
- Water Network | شبكة المياه
- Hebron Governorate | محافظة الخليل

Swipper Type:

- Vertical Swipper
- Horizontal Swipper
- Circular Swipper

بلدية السموع GISGATE بوابة الخرائط الإلكترونية
بلدية السموع AlSamou' Municipality

Application Panel

- Transformers | المحولات
- Water Subscription | اشتراكات المياه
- Water Network | شبكة المياه
- Hebron Governorate | محافظة الخليل

Swipper Type:

- Vertical Swipper
- Horizontal Swipper
- Circular Swipper

بلدية السموع GISGATE بوابة الخرائط الإلكترونية
بلدية السموع AlSamou' Municipality

Application Panel

Layer Swipper X

Layers:

- Blocks | الأحياء
- Parcels | قطع الأراضي
- Urban Master Plan | المخطط الهيكلي
- Buildings | المباني
- Blocks Non Registered | أحياء طبيعية
- Orthophoto | التصوير الجوي

التمرين التاسع عشر: استعمال عام

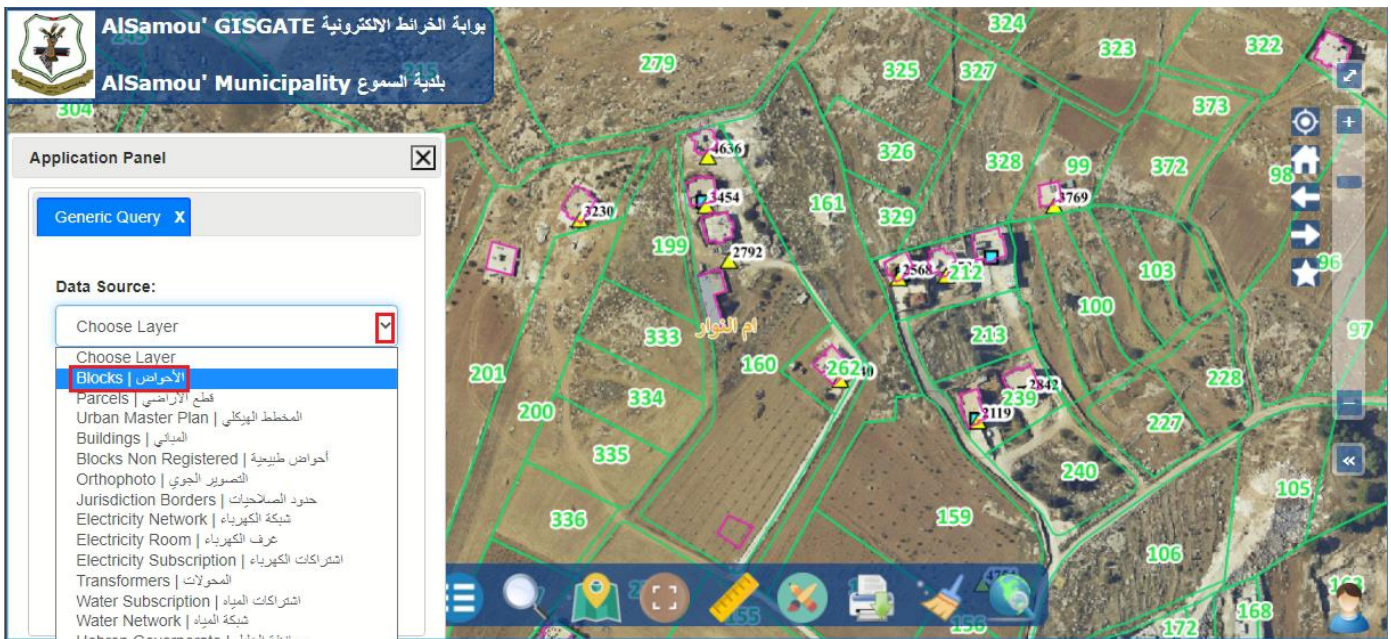

ALSamou' GISGATE بوابة الخرائط الإلكترونية
ALSamou' Municipality بلدية السموع

Application Panel

Generic Query X

Data Source: الأراض | Blocks

block_ Please

Add Condition Subclause

Run Generic Query

- Please Choose
- Contains
- Does Not Contain
- Starts With
- Ends With
- Equals**
- Does Not Equal
- Is Null
- Is Not Null

ALSamou' GISGATE بوابة الخرائط الإلكترونية
ALSamou' Municipality بلدية السموع

Application Panel

Generic Query X

Data Source: الأراض | Blocks

block_ Equals 13

Add Condition Add Subclause

Run Generic Query

ALSamou' GISGATE بوابة الخرائط الإلكترونية
ALSamou' Municipality بلدية السموع

Application Panel

Generic Query X Generic Query Result X

Zoom to Selected

2 Results Found

الأراض

رقم الحوض: 13
رقم الحي: 0
اسم الحوض: قطعات اسعيد الشمالية
اسم الحي: -
نوع التسجيل: تسوية

الأراض

رقم الحوض: 13

التمرين العشرون: علامة تبويب

